

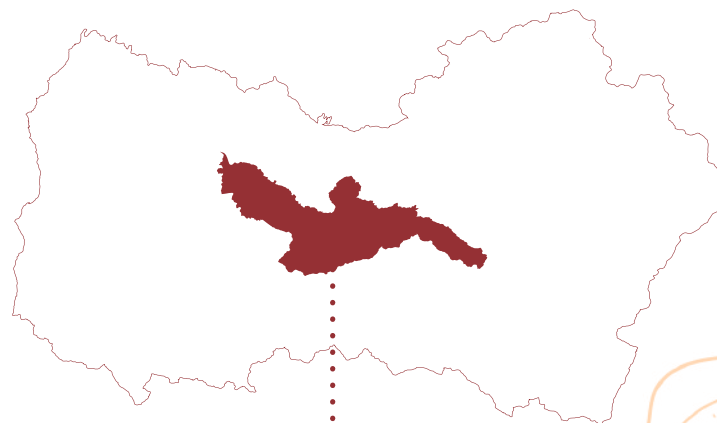

4 Experiencias Turísticas

- ✓ **Turismo Arqueológico y Astroturismo** en los Campos de O`Higgins
- ✓ **Experiencias Rurales** en los campos de O`Higgins
- ✓ Reconociendo el **Patrimonio Rural**
- ✓ **Miel, Campo e Historias**





Turismo Rural Sostenible *en los Campos de O'Higgins*

El patrimonio cultural de la región de O'Higgins tiene sus raíces en el campo y en las actividades agrícolas heredadas desde tiempos de la hacienda y del trabajo de sus primeros habitantes.

El patrimonio local es parte de los recursos turísticos y en este catálogo se dan a conocer los principales componentes y atributos del paisaje rural de las comunas de Malloa, Pichidegua y San Vicente de Tagua Tagua, que conforman el corazón de los campos de O'Higgins.

El turismo rural sostenible basado en estos componentes patrimoniales, es una alternativa turística que vale la pena conocer y reconocer.

Santiago - Malloa
125 km -1:30 hrs

Santiago - San Vicente
140 km -1:50 hrs

Santiago - Pichidegua
Por 5 Sur
165 km – 2:15 hrs

Turismo

Anqueológico y Astroturismo

Ven a conocer el pasado y a disfrutar de la observación del cielo.

Dirigida a familias con niños (de 6 años en adelante) y grupos de estudiantes.

Sugerencias para visitar y recorrer:

Museo Escolar Laguna Tagua Tagua (MELT) en San Vicente, sector La Laguna, Cementerio de Cuchipuy, Uva Dulce y el centro de interpretación arqueológico, alimentación de animales en la granja de rescate y demostración de doma racional con caballos.

Degustación de vino envejecido para acompañar una Astrocharla y la observación del universo con potentes telescopios en el Observatorio Tagua Tagua.





Para las actividades a realizar en

El Museo Melt, Cementerio de Cuchipuy, Uva Dulce y Observatorio de Tagua Tagua, se recomienda contactar al tour operador local Añañuca Ecoturismo o a la oficina de turismo de la municipalidad de San Vicente.

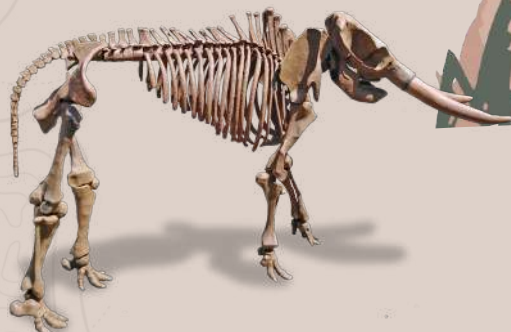
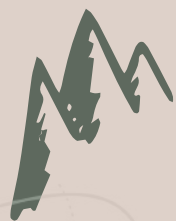

Añañuca Ecoturismo •.....• **Uva Dulce** •.....• **Centro Astronómico Tagua Tagua** •.....• **Oficina de Información Turística San Vicente**

San Vicente de Tagua Tagua
+569 6567 1625
+569 7634 7642
contacto@anaucaecoturismo.com

Tunca Arriba, San Vicente de TT
+569 5688 2624
uvadulcebandb@gmail.com

San Vicente de Tagua Tagua
+569 9452 0291
americacosmos@gmail.com

German Riesco 851,
San Vicente de Tagua tagua
(72) 232 6888



Experiencias Rurales

Para disfrutar una viña turística y conocer más de las bondades de la miel.

Dirigida a familias con niños (de 6 años en adelante) y grupos de adultos mayores y de estudiantes.

Sugerencias para visitar y recorrer:

En Valle Secreto en Malloa, te esperan los viñedos, bodega e iglesia colonial.

Parada obligada es el santuario de Santa Rosa de Pelequén y comprar artesanías en piedra rosada, madera o las tradicionales escobas de Pelequén.

En la plaza de Malloa observa el patrimonio arquitectónico a través de sus casas y la iglesia y santuario de San Judas Tadeo.

A unos pocos kilómetros hacia el poniente, en Pichidegua, vive la experiencia agroturística en La Casa de la Miel Moni Mony.

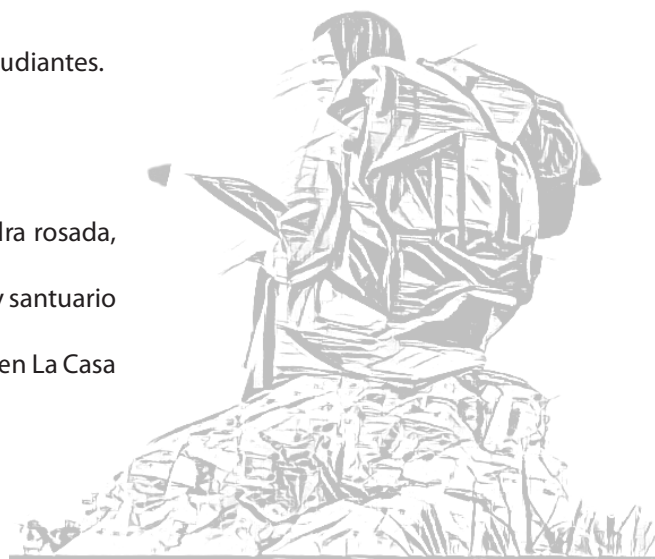







Para saber más información de los sectores que aquí se mencionan, contactar directamente a la Oficina de Turismo de la municipalidad de Malloa.

Fomento Productivo, Cultura y Turismo Comuna de Malloa
Av. Bernardo O'Higgins 89, Malloa
turismoyculturamalloa@gmail.com

Viña Valle Secreto
Ruta H-711, Calle Los Maquis
Pelequén, Malloa.
casavalle@vallesecreto.cl

Casa de la Miel Moni Mony
Parcela 15, San Luis de Almahue,
Pichidegua
m.rodriguezfca@gmail.com
+569 7477 6417



Reconociendo el *Patrimonio Rural*

Realizando diferentes actividades al aire libre en un paisaje rural patrimonial vivo.

Dirigida a adultos jóvenes (entre 25 y 45 años), familias con niños (mayores de 12 años).

Sugerencias para visitar y recorrer:

Puedes partir en el Centro Cultural de Pichidegua, donde encontrarás artesanías típicas del sector como la de hoja de choclo, miniaturas de ruedas de Larmahue, tejidos a telar, artesanía en totora, entre otros.

Recorre el sector de Larmahue para conocer las Azudas declaradas Monumentos Históricos, donde además podrás conocer a don José Huerta, artesano que elabora pequeñas réplicas de las ruedas, declarado Tesoro Humano Vivo.

En el Hotel Boutique Almahue puedes disfrutar de un paseo a caballo por el sector El Salto, observando el paisaje rural campesino.







Para la visita al Centro Cultural de Pichidegua, se debe contactar previamente a la oficina de turismo de la municipalidad y para la visita a don José Huerta en la localidad de Larmahue, se le debe contactar directamente.

Para paseo a caballo y visita a Hotel Almahue, contactar directamente al establecimiento.

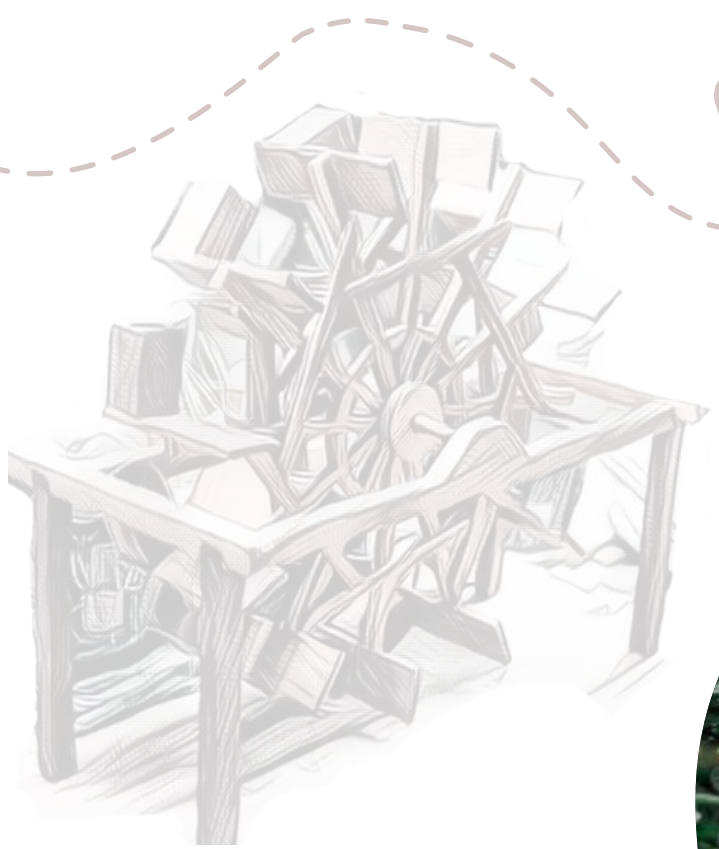

Miel, Campo e Historias

Ven a conocer más sobre las bondades de la miel, la vida en el campo y patrimonio histórico de Pichidegua.

Dirigida a familias con niños (de 6 años en adelante), grupos de estudiantes, adultos mayores y parejas de entre 25 a 45 años.

Sugerencias para visitar y recorrer:

Día 1:

La Casa de la Miel Moni Mony
Iglesia de La Torina (data del año 1.600),
Casona Cultural de Pichidegua
Azudas de Larmahue
Paseo a caballo por el sector El Salto Alojamiento en Hotel Almahue.

Día 2

El Salto, Santa Amelia, San Roberto y San José de Marchigue
Almuerzo en Restaurante Santa Carolina
Taller ecuestre sensorial en Hotel Almahue.





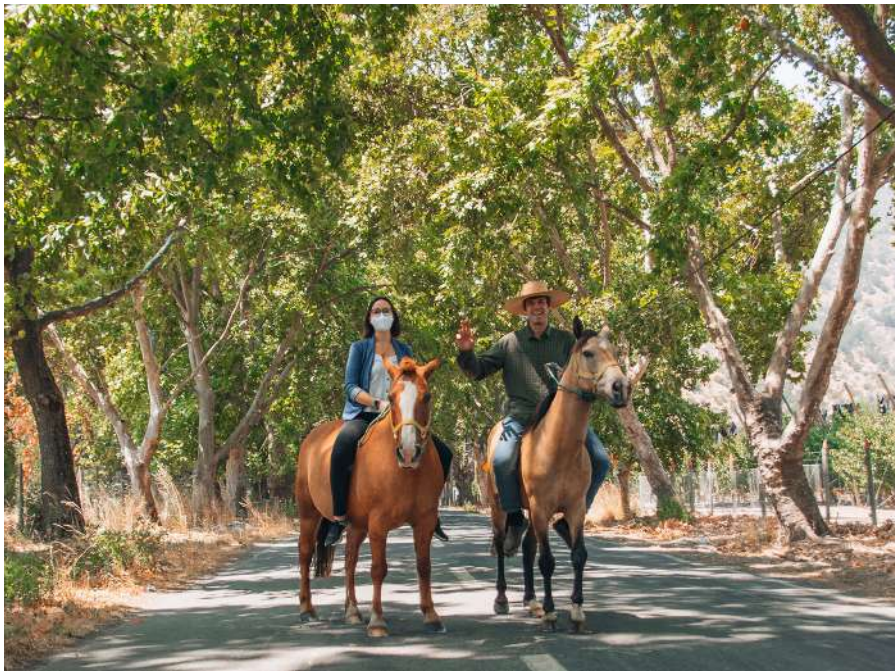



**Información de los sitios patrimoniales
y localidades**, contactarse directamente con la Oficina de
Turismo de la municipalidad de Pichidegua.

**Oficina Municipal de Fomento
Productivo y Turismo**
Av. Independencia #525, Pichidegua
(72) 229 9650
fomentoproductivo@pichidegua.cl

• **José Huerta Serrano**
• Artesano en madera - Ruedas
• Pichidegua
• jhuertaserrano@gmail.com
• +569 5482 8613

• **Hotel Boutique Almahue**
• El Salto de Almahue s/n,
• Pichidegua
• +569 8209 1080
•

• **Restaurant Santa Carolina**
• San Roberto, Pichidegua
• +569 6139 0542
•
•



La oferta de servicios de alimentación, alojamiento y complementaria está registrada en Sernatur, la cual se puede encontrar en www.serviciosturisticos.sernatur.cl

Otros lugares

para visitar y descansar...

Hotel Plaza Malloa

Plaza de armas, Malloa
+569 8656 7824
hotelplazamalloa@yahoo.cl

Hostal Casa Amarilla

Lago Villarrica 203, San Vicente
+569 8505 1281
casaamarillahostal@yahoo.com

Hacienda Santa Clara

Lourdes 165, Zúñiga, San Vicente de TT
+569 9338 5191
info@santaclara.cl

Restaurante El Tambo

El Tambo Parcela 156, San Vicente
+569 7759 9371

Viña Clos de Luz

Pichidegua
+569 5948 1485
gedwards@closdeluz.com

Viña La Torina

Parcela 46 La Torina s/n, Pichidegua
+569 9090 1972
cyanez@latorina.cl

Astronomía Cachapoal

Agustín Jara
+569 8706 8916
astronomiacachapoal@gmail.com





Para más información...

AG Turismo Cachapoal
contacto@visitacachapoal.cl
<https://web.facebook.com/visitacachapoal>

AG Turismo Rural Sostenible
Pichidegua
m.rodriguezfica@gmail.com
+569 7477 6417



Turismo Rural en los campos de O'Higgins

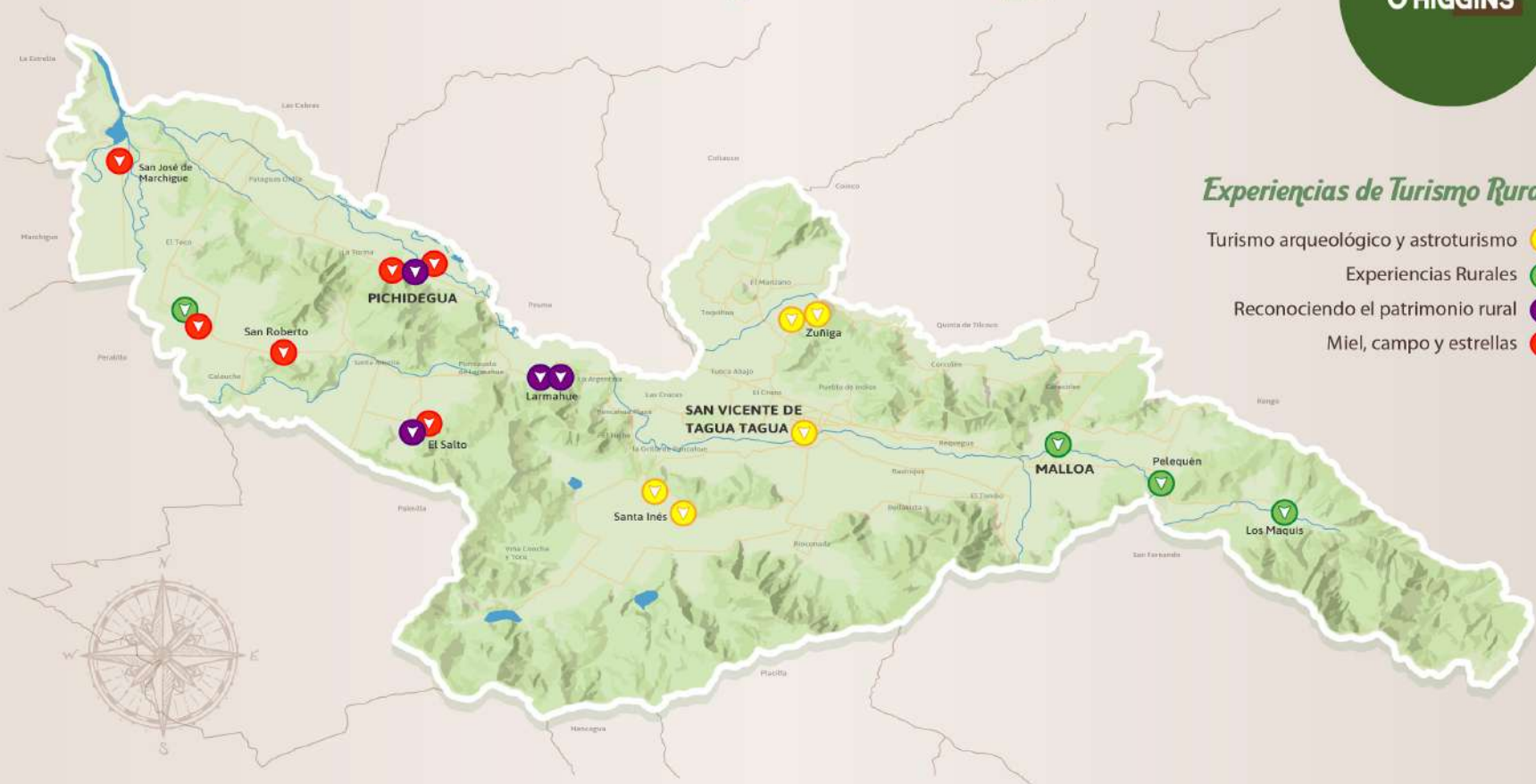

Experiencias de Turismo Rural

- Turismo arqueológico y astroturismo
- Experiencias Rurales
- Reconociendo el patrimonio rural
- Miel, campo y estrellas

Proyecto financiado por el Fondo de Innovación para la Competitividad del Gobierno Regional de O'Higgins y su Consejo Regional enmarcado en la Estrategia Regional de Innovación





Proyecto FIC **“Turismo Rural Sostenible en os Campos de O’Higgins”**
es liderado por el Instituto del Patrimonio Turístico (IPT) de la Universidad Central,
financiado a través del Fondo de Innovación
para la Competitividad del Gobierno Regional de O’Higgins
y su Consejo Regional, enmarcado en la Estrategia Regional de Innovación



Universidad
Central

EJECUTA



FINANCIA



COLABORAN



Año
2023

Edición
Janet Pérez Vargas
María José Solís Pérez

Diseño
Johanna Hernández B.

Proyecto financiado a través del Fondo de Innovación para la Competitividad del Gobierno Regional de O'Higgins y su Consejo Regional, enmarcado en la Estrategia Regional de Innovación

Instituto del Patrimonio Turístico, IPT
Escuela de Arquitectura y Paisaje - FINARQ
Universidad Central de Chile

