

Guía de Ingreso y Apoyos de Instituciones de **Educación Superior**

para estudiantes con
discapacidad

Admisión 2024



Tercera edición año 2023, admisión 2024

Recopilación y edición generada entre el Departamento de Evaluación, Medición y Registro Educativo (DEMRE), la Subsecretaría de Educación Superior, la Universidad de Santiago de Chile y la Pontificia Universidad Católica de Chile.

Colaboración de la Red Nacional de Educación Superior Inclusiva de Chile – RESI Nacional –, Red de Universidades Estatales por la Inclusión de Estudiantes en Situación de Discapacidad y la Red G9 de Universidades Públicas no Estatales.

Diseño Gráfico

Claudia Camacho Briceño

Ilustraciones: Danae Verdugo

Videos QR

Locución: Danae Rosas

Interpretación Lengua de Señas: Sebastián Quiñonez

Declaración de accesibilidad

Documento cuenta con características de accesibilidad universal, entre ellos el tipo y tamaño de letra, alineación de párrafos y chequeo de compatibilidad con lectores de pantalla. Asimismo, se encuentran dos códigos QR con enlace a vídeos para lengua de señas, voz y subtulado para la presentación de la Guía y el Glosario.

Cualquier dificultad comuníquese con nosotros a situaciondiscapacidad@demre.cl

Agradecimientos

A todas las instituciones de educación superior que otorgaron información para elaborar este material.

Índice

Presentación _____	1
¿De dónde surge esta Guía? _____	4
¿Qué encontrarás en esta Guía? _____	5
Glosario _____	6
Vías de Admisión Especial para Estudiantes con Discapacidad _____	11
Universidad Adventista de Chile _____	12
Universidad Andrés Bello _____	14
Universidad Arturo Prat _____	16
Universidad Católica de Chile _____	18
Universidad Católica de Temuco _____	20
Universidad Católica del Maule _____	22
Universidad Católica del Norte _____	24
Universidad Católica Silva Henríquez _____	26
Universidad Central _____	28
Universidad de Atacama _____	30

Universidad de Aysén _____	32
Univerisidad de Chile _____	34
Universidad de Concepción _____	36
Universidad de La Serena _____	38
Universidad de Los Lagos _____	40
Universidad de Magallanes _____	42
Universidad de O'Higgins _____	44
Universidad de Playa Ancha _____	46
Universidad de Santiago de Chile _____	48
Universidad de Talca _____	50
Universidad de Valparaiso _____	52
Universidad del Biobío _____	54
Universidad Diego Portales _____	56
Universidad Metropolitana de las Ciencias de la Educación _____	58

Guía Programas/Centros de apoyos para estudiantes con Discapacidad _____	60
Centro de Formación Técnica CENCO _____	61
Centro de Formación Técnica ENAC _____	62
Centro de Formación Técnica Estatal de la Región de Antofagasta _____	64
Centro de Formación Técnica Estatal de la Región de Magallanes y la Antártica Chilena _____	65
Centro de Formación Técnica de la Región Metropolitana _____	66
Centro de Formación Técnica de la Región de Valparaíso _____	68
Centro de Formación Técnica IDMA _____	70
Centro de Formación Técnica INACAP _____	71
Centro de Formación Técnica Juan Bohon _____	73
Centro de Formación Técnica Lota - Arauco _____	75
Centro de Formación Técnica Manpower _____	77

Centro de Formación Técnica PUCV _____	78
Centro de Formación Técnica San Agustín _____	80
Centro de Formación Técnica Santo Tomás _____	82
Centro de Formación Técnica Teodoro Wickel _____	84
IP Escuela de Contadores Auditores de Santiago _____	86
IP Escuela de Marina Mercante Piloto Pardo _____	87
Instituto Profesional Agrario Adolfo Matthei _____	88
Instituto Profesional Culinary _____	89
Instituto Profesional Duoc UC _____	91
Instituto Profesional IACC _____	94
Instituto Profesional INACAP _____	96
Instituto Profesional IPG _____	98
Instituto Profesional IPLACEX _____	99
Instituto Profesional Los Leones _____	100

Instituto Profesional Santo Tomás _____	102
Instituto Profesional Virginio Gómez _____	104
Universidad Adventista de Chile _____	106
Universidad Alberto Hurtado _____	107
Universidad Andrés Bello _____	109
Universidad Arturo Prat _____	111
Universidad Autónoma de Chile _____	113
Universidad Bernardo O'Higgins _____	115
Universidad Católica de Chile _____	117
Universidad Católica de Temuco _____	119
Universidad Católica del Maule _____	121
Universidad Católica del Norte _____	123
Universidad Católica Silva Henríquez _____	125
Universidad Central _____	127
Universidad de Antofagasta _____	129

Universidad de Atacama _____	131
Universidad de Aysén _____	133
Universidad de Chile _____	135
Universidad de Concepción _____	137
Universidad de La Serena _____	139
Universidad de las Américas _____	140
Univeridad de Los Andes _____	142
Universidad de Los Lagos _____	144
Universidad de Magallanes _____	146
Universidad de O'Higgins _____	148
Universidad del Bio-Bío _____	150
Universidad del Desarrollo _____	152
Universidad Diego Portales _____	154
Universidad Mayor _____	156

Universidad Metropolitana de las Ciencias de la Educación _____	158
Universidad de Playa Ancha _____	160
Universidad de Santiago de Chile _____	162
Universidad de Talca _____	164
Universidad de Valparaíso _____	166
Universidad Tecnológica Metropolitana _____	168
Resumen Regional _____	170

Presentación

El ingreso de personas con discapacidad (PcD) a la Educación Superior (ES) ha aumentado en el mundo y también en Chile. De acuerdo al III Estudio Nacional de la Discapacidad (2023), un 16,5% ¹ de los adultos completa la educación superior (nivel técnico, universitario y postgrado), existiendo un aumento sostenido en la cantidad de estudiantes con discapacidad que ingresan a este nivel educativo comparado con la medición anterior del año 2015.

Debido a esta tendencia, diversos países han ido avanzando en normativas que permiten no solo el ingreso, sino también el progreso y titulación de estudiantes con discapacidad. En Chile, la Ley N.º 20.422 que establece Normas sobre Igualdad de Oportunidades e Inclusión Social de las Personas con Discapacidad, plantea que “las instituciones de educación superior deberán contar con mecanismos que faciliten el acceso de las personas con

¹ Elaboración propia a partir de la base de datos de la Encuesta Nacional de Discapacidad y Dependencia (ENDIDE) 2022.

discapacidad, así como adaptar los materiales de estudio y medios de enseñanza para que dichas personas puedan cursar las diferentes carreras” (Art. 39°). Para esto, las Instituciones de Educación Superior (IES) han generado vías de ingreso distintas a la tradicional con requisitos y procedimientos específicos (también se denomina Admisión Especial). Además, cada una cuenta con formas de apoyo que pueden variar entre ellas, por lo que es relevante que conozcas sus características y diferencias antes de tomar la decisión de postular.

Para apoyar tu búsqueda de opciones para el proceso de admisión 2024, el Departamento de Evaluación, Medición y Registro Educacional (DEMRE), la Subsecretaría de Educación Superior, la Universidad de Santiago de Chile y la Pontificia Universidad Católica de Chile, con apoyo de la Red Educación Superior Inclusiva (RESI), la Red de Universidades Estatales por la Inclusión de Estudiantes en Situación de Discapacidad y la Red G9 de Universidades Públicas no Estatales, se propusieron desarrollar esta guía de instituciones de educación superior.

Es importante que también sepas que para avanzar en el acceso de PcD a la Educación Superior, desde el año 2017, el DEMRE ha implementado el proceso de solicitud de ajustes razonables para la rendición de las Pruebas de Acceso a la Educación Superior (PAES) <https://demre.cl/inclusion/>, obteniendo hasta la fecha 15.436 estudiantes que han rendido con esta modalidad. Para la última versión de verano (admisión 2023) entregó ajustes a 6557 estudiantes y en el invierno (admisión 2024) para 671 estudiantes.

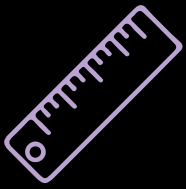

¿De dónde surge esta Guía?

Desde el 2018 se realiza la Jornada Informativa Alternativas de Ingreso y Apoyos en Educación Superior dirigida a estudiantes con discapacidad, con el objetivo de dialogar con las diferentes instituciones de educación superior sobre las vías de acceso y los apoyos que tienen respecto a procesos de inclusión y discapacidad. Hasta su versión admisión 2023, las transmisiones se pueden encontrar [Youtube de DEMRE](#). Para este año, el equipo organizador se propuso llegar con esta guía de forma anticipada de manera que los estudiantes cuenten con más tiempo para tomar sus respectivas decisiones, por lo que la transmisión de este lanzamiento se puede encontrar en el canal de [Youtube del Ministerio de Educación](#) y en el Canal de DEMRE.

La información de las instituciones, que han respondido el cuestionario enviado por la Subsecretaría de Educación Superior y DEMRE, se sistematiza en esta Guía de Alternativas Ingresos y Apoyo a la Educación Superior para un total de 66 IES.



¿Qué encontrarás en esta Guía?

Esta Guía también busca llegar a todas las personas con discapacidad o que requieren ajustes para su participación por lo que cuenta con criterios de Accesibilidad Universal para lectores de pantalla, además podrás encontrar esta presentación de la Guía y el Glosario en Lengua de Señas, también te sugerimos utilizar el índice para encontrar la información que buscas de manera rápida. Para recibir orientación sobre la rendición la Prueba de Acceso a la Educación Superior con adecuaciones, escribe a situaciondiscapacidad@demre.cl

¡Esperamos que puedas tomar la mejor decisión con toda esta información!



Video en Lengua de Señas Subtitulado

Glosario

Aquí podrás encontrar las definiciones de conceptos relevantes para comprender el contenido de la guía.

1. Accesibilidad Universal: Condición que deben cumplir los entornos, procesos, bienes, productos y servicios, así como los objetos o instrumentos, herramientas y dispositivos, para ser comprensibles, utilizables y practicables por todas las personas en condiciones de seguridad y comodidad, de la forma más autónoma posible.

2. Adecuaciones o ajustes curriculares: Adaptaciones en contenidos, objetivos, actividades, metodología y evaluación que permiten el aprendizaje equitativo considerando diferencias particulares de cada estudiante.

3. Ajustes razonables: Modificaciones o adaptaciones al entorno, que permiten la participación en condiciones de equidad de una manera cómoda y segura, sin que impliquen una carga desproporcionada para ninguna de las partes.

4. Alternativas de ingreso y apoyo: Diferentes opciones que existen para ingresar a la educación superior, ya sea en universidades, institutos profesionales o centros de formación técnica; y diferentes opciones de apoyo que existen en las instituciones de educación superior, por ejemplo, apoyo académico o para la accesibilidad.

5. Conversatorio: Actividades en donde un grupo de personas conversan sobre un tema específico. Generalmente hay un moderador que realiza preguntas y promueve la conversación.

6. Departamento de Evaluación, Medición y Registro Educativo (DEMRE): Organismo técnico de la Universidad de Chile, responsable del desarrollo y aplicación de instrumentos de evaluación de las capacidades y habilidades de egresados de la enseñanza media. Mediante estos instrumentos se realiza la selección universitaria a nivel nacional, en forma objetiva, mecanizada, pública e informada.

7. Educación Superior: Son programas educativos posteriores a la educación media. En Chile, la educación superior es un sistema diversificado que contempla tres tipos de instituciones: Universidades, Institutos Profesionales y Centros de Formación Técnica, reconocidas por el Estado en el artículo 29 de la Ley Orgánica.

8. Lengua de Señas Chilena: Es la lengua natural, originaria y patrimonio intangible de las personas sordas, así como también el elemento esencial de su cultura e identidad individual y colectiva. El Estado reconoce su carácter de lengua oficial de las personas sordas (Ley 21.303).

9. Prueba de Acceso a la Educación Superior (PAES): Evaluación que se implementa en Chile desde fines del 2022 reemplazando la PDT (Prueba de Transición), para el proceso de admisión a la educación superior. Es preparada y ejecutada por el Departamento de Evaluación, Medición y Registro Educacional (DEMRE). Se realiza bajo el mandato de la Subsecretaría de Educación Superior.

10. Trayectoria académica: Forma en que se recorre el currículum de un programa de formación, por ejemplo, una carrera. La trayectoria cuenta con asignaturas, tiempos establecidos para realizarlas y actividades de egreso.

11. Sistema de acceso regular a la Educación Superior: Es el proceso mediante el cual las y los postulantes pueden, a través de la Plataforma Electrónica Única, postular a las carreras que sean de su interés en cualquiera de las universidades adscritas al Sistema, en la medida en que cumplan los requisitos de habilitación mínimos para postular a ellas.

12. Admisión Especial a la Educación Superior para personas en situación de discapacidad: Son vías de ingreso distintas a la tradicional con requisitos y procedimientos específicos (también se denomina Admisión Especial). Además, cada una cuenta con formas de apoyo que pueden variar entre ellas, por lo que es relevante que se disponibilice información sobre sus características y diferencias para que las y los postulantes puedan tomar la decisión de dónde matricularse. La oferta de acceso y carreras se puede encontrar en el siguiente enlace (<https://acceso.mineduc.cl/admision-especial/>)

13. Programas de Apoyo para Estudiantes en Situación de Discapacidad en la Educación Superior: Consiste en dispositivos proporcionados por las Instituciones de Educación Superior que entrega apoyos o ajustes para minimizar o derribar barreras para el aprendizaje y la participación de estudiantes en situación de discapacidad durante la vida en la educación superior.



Video en Lengua de Señas Subtitulado

Vías de Admisión Especial para Estudiantes con Discapacidad



▶ ¿Dónde se encuentra esta institución?

Región de Ñuble.

▶ ¿Qué tipo de discapacidades contempla la admisión especial?

Visual, Auditiva, Física, Psíquica, Mental/Intelectual/
Cognitiva.

▶ ¿A qué carreras puedes postular?

Todas.

▶ ¿Qué documentos asociados a discapacidad son aceptados para postular a la admisión especial?

Resolución de discapacidad o invalidez, emitido por
COMPIN.

- Credencial de discapacidad o certificado que lo acredite, emitido por el Registro Nacional de Discapacidad vigente.
- Certificado médico emitido por profesional competente al diagnóstico del postulante.
- Informe de Evaluación y Síntesis del Programa de Integración Escolar (Actual FUDEI). Evaluación Integral.
- Evaluación Integral de Necesidades Educativas Especiales Ley 20.201- Decreto Supremo 170/2009, vigente, emanado de los Programas de Integración Escolar (PIE).
- Informe del establecimiento educativo distinto a FUDEI.
- Liquidación o resolución de pensión de invalidez.

► Meses de postulación.

Octubre a enero.

Si quieres conocer el proceso de admisión para personas con discapacidad, sus fechas y requisitos, escribe a:

Constanza Gatica admision@unach.cl

▶ ¿Dónde se encuentra esta institución?

Regiones Metropolitana, Valparaíso y Biobío.

▶ ¿Qué tipo de discapacidades contempla la admisión especial?

Visual, Auditiva, Física, Psíquica.

▶ ¿A qué carreras puedes postular?

La selección se ajusta a las vacantes que cada carrera disponga para esta vía, los cupos son limitados y se deben consultar en la Dirección de Admisión.

▶ ¿Qué documentos asociados a discapacidad son aceptados para postular a la admisión especial?

- Resolución de discapacidad o invalidez, emitido por COMPIN.

Credencial de discapacidad o certificado que lo acredite, emitido por el Registro Nacional de Discapacidad vigente.

► Meses de postulación.

Octubre a noviembre.

Si quieres conocer el proceso de admisión para personas con discapacidad, sus fechas y requisitos, escribe a:

ingresodirecto@unab.cl

<https://www.unab.cl/admision/ingreso-directo-unab/>



Universidad Arturo Prat

▶ ¿Dónde se encuentra esta institución?

Regiones Tarapacá y Araucanía.

▶ ¿Qué tipo de discapacidades contempla la admisión especial?

Visual, Auditiva, Física, Psíquica, Mental/Intelectual/
Cognitiva.

▶ ¿A qué carreras puedes postular?

Todas.

▶ ¿Qué documentos asociados a discapacidad son aceptados para postular a la admisión especial?

Resolución de discapacidad o invalidez, emitido por
COMPIN.

- ☑ Credencial de discapacidad o certificado que lo acredite, emitido por el Registro Nacional de Discapacidad vigente.
- ☑ Certificado médico emitido por profesional competente al diagnóstico del postulante.
- ☑ Informe de Evaluación y Síntesis del Programa de Integración Escolar (Actual FUDEI). Evaluación Integral.
- ☑ Evaluación Integral de Necesidades Educativas Especiales Ley 20.201- Decreto Supremo 170/2009, vigente, emanado de los Programas de Integración Escolar (PIE).

► Meses de postulación.

Noviembre a enero.

Si quieres conocer el proceso de admisión para personas con discapacidad, sus fechas y requisitos, escribe a:

admision@unap.cl

https://www.admisionunap.cl/assets/pdf/INGRESO_ESPECIAL_SITUACION_DISCAPACIDAD.pdf



PONTIFICIA
UNIVERSIDAD
CATÓLICA
DE CHILE

Pontificia Universidad Católica de Chile

▶ ¿Dónde se encuentra esta institución?

Regiones Metropolitana y Araucanía.

▶ ¿Qué tipo de discapacidades contempla la admisión especial?

Visual, Auditiva, Motora.

▶ ¿A qué carreras puedes postular?

Todas.

▶ ¿Qué documentos asociados a discapacidad son aceptados para postular a la admisión especial?



Resolución de discapacidad o invalidez, emitido por COMPIN.

- ☑ Credencial de discapacidad o certificado que lo acredite, emitido por el Registro Nacional de Discapacidad vigente.

- ☑ Junto a los anteriores se requiere: Carta del establecimiento educacional que señale las adecuaciones curriculares con que contó el o la postulante durante la etapa escolar. En caso de no haber accedido a adecuaciones curriculares, se debe presentar un certificado del establecimiento que lo indique.

► Meses de postulación.

Julio a octubre.

Si quieres conocer el proceso de admisión para personas con discapacidad, sus fechas y requisitos, escribe a:

viadiscapacidad@uc.cl

[https://admission.uc.cl/vias-de-admision/
admision-para-personas-con-discapacidad/](https://admission.uc.cl/vias-de-admision/admision-para-personas-con-discapacidad/)



Universidad Católica de Temuco

▶ ¿Dónde se encuentra esta institución?

Región de La Araucanía.

▶ ¿Qué tipo de discapacidades contempla la admisión especial?

Visual, Auditiva, Física, Psíquica, Mental/Intelectual/
Cognitiva.

▶ ¿A qué carreras puedes postular?

Todas.

▶ ¿Qué documentos asociados a discapacidad son aceptados para postular a la admisión especial?



Resolución de discapacidad o invalidez, emitido por
COMPIN.

Credencial de discapacidad o certificado que lo acredite, emitido por el Registro Nacional de Discapacidad vigente.

► Meses de postulación.

Noviembre a enero.

Si quieres conocer el proceso de admisión para personas con discapacidad, sus fechas y requisitos, escribe a:

Carla Beltrán cbeltran@uct.cl

<https://admission.uct.cl/admision-especial/>



Universidad Católica del Maule

- ▶ ¿Dónde se encuentra esta institución?

Región del Maule.

- ▶ ¿Qué tipo de discapacidades contempla la admisión especial?

Visual, Auditiva, Física, Psíquica, Mental/Intelectual/
Cognitiva.

- ▶ ¿A qué carreras puedes postular?

Todas.

- ▶ ¿Qué documentos asociados a discapacidad son aceptados para postular a la admisión especial?

- Resolución de discapacidad o invalidez, emitido por COMPIN.

Credencial de discapacidad o certificado que lo acredite, emitido por el Registro Nacional de Discapacidad vigente.

Certificado médico emitido por profesional competente al diagnóstico del postulante.

► Meses de postulación.

Noviembre a diciembre.

Si quieres conocer el proceso de admisión para personas con discapacidad, sus fechas y requisitos, escribe a:

[admisionespecial@ucm.cl](mailto:admision ESPECIAL@ucm.cl)



Universidad Católica del Norte

- ▶ ¿Dónde se encuentra esta institución?

Región de Antofagasta y Coquimbo.

- ▶ ¿Qué tipo de discapacidades contempla la admisión especial?

Visual, Auditiva, Física, Psíquica, Mental/Intelectual/
Cognitiva.

- ▶ ¿A qué carreras puedes postular?

Consultar en sitio web. Las carreras de Medicina,
Geología e Ingeniería Civil Industrial no tienen ingresos
especiales.

- ▶ ¿Qué documentos asociados a discapacidad son
aceptados para postular a la admisión especial?



Resolución de discapacidad o invalidez, emitido por
COMPIN.

Credencial de discapacidad o certificado que lo acredite, emitido por el Registro Nacional de Discapacidad vigente.

Certificado médico emitido por profesional competente al diagnóstico del postulante.

► Meses de postulación.

Agosto a diciembre.

Si quieres conocer el proceso de admisión para personas con discapacidad, sus fechas y requisitos, escribe a:

admission@ucn.cl

<https://admission.ucn.cl/proceso-de-admision/como-postular-via-admision-especial/>

- ▶ ¿Dónde se encuentra esta institución?

Región Metropolitana.

- ▶ ¿Qué tipo de discapacidades contempla la admisión especial?

Auditiva, Física, Psíquica, Mental/Intelectual/ Cognitiva.

- ▶ ¿A qué carreras puedes postular?

22 carreras con cupos.

- ▶ ¿Qué documentos asociados a discapacidad son aceptados para postular a la admisión especial?

Resolución de discapacidad o invalidez, emitido por COMPIN.

Credencial de discapacidad o certificado que lo acredite, emitido por el Registro Nacional de Discapacidad vigente.

- Informe de Evaluación y Síntesis del Programa de Integración Escolar (Actual FUDEI). Evaluación Integral.

- Evaluación Integral de Necesidades Educativas Especiales Ley 20.201- Decreto Supremo 170/2009, vigente, emanado de los Programas de Integración Escolar (PIE).

- Informe del establecimiento educativo distinto a FUDEI.

► Meses de postulación.

Enero.

Si quieres conocer el proceso de admisión para personas con discapacidad, sus fechas y requisitos, escribe a:

admission@ucsh.cl

www.admisionucsh.cl



Universidad Central

▶ ¿Dónde se encuentra esta institución?

Región Metropolitana y Coquimbo.

▶ ¿Qué tipo de discapacidades contempla la admisión especial?

Visual, Auditiva, Física, Psíquica, Mental/Intelectual/
Cognitiva.

▶ ¿A qué carreras puedes postular?

Todas.

▶ ¿Qué documentos asociados a discapacidad son aceptados para postular a la admisión especial?

Resolución de discapacidad o invalidez, emitido por COMPIN.

Liquidación o resolución de pensión de invalidez.

► Meses de postulación.

Sin definir aún.

Si quieres conocer el proceso de admisión para personas con discapacidad, sus fechas y requisitos, escribe a:

admisión@ucentral.cl



▶ ¿Dónde se encuentra esta institución?

Región de Atacama.

▶ ¿Qué tipo de discapacidades contempla la admisión especial?

Visual, Auditiva, Física y Psíquica.

▶ ¿A qué carreras puedes postular?

Todas.

▶ ¿Qué documentos asociados a discapacidad son aceptados para postular a la admisión especial?

Resolución de discapacidad o invalidez, emitido por COMPIN.

Credencial de discapacidad o certificado que lo acredite, emitido por el Registro Nacional de Discapacidad vigente.

- Certificado médico emitido por profesional competente al diagnóstico del postulante.

- Informe de Evaluación y Síntesis del Programa de Integración Escolar (Actual FUDEI). Evaluación Integral.

- Informe del establecimiento educativo distinto a FUDEI.

► Meses de postulación.

Sin definir aún.

Si quieres conocer el proceso de admisión para personas con discapacidad, sus fechas y requisitos, escribe a:

admision@uda.cl



Universidad de Aysén

▶ ¿Dónde se encuentra esta institución?

Región de Aysén.

▶ ¿Qué tipo de discapacidades contempla la admisión especial?

Visual, Auditiva y Física.

▶ ¿A qué carreras puedes postular?

Todas.

▶ ¿Qué documentos asociados a discapacidad son aceptados para postular a la admisión especial?

Resolución de discapacidad o invalidez, emitido por COMPIN.

Liquidación o resolución de pensión de invalidez.

- ☑ Credencial de discapacidad o certificado que lo acredite, emitido por el Registro Nacional de Discapacidad vigente.
- ☑ Certificado médico emitido por profesional competente al diagnóstico del postulante.
- ☑ Informe de Evaluación y Síntesis del Programa de Integración Escolar (Actual FUDEI). Evaluación Integral.
- ☑ Evaluación Integral de Necesidades Educativas Especiales Ley 20.201- Decreto Supremo 170/2009, vigente, emanado de los Programas de Integración Escolar (PIE).
- ☑ Informe del establecimiento educativo distinto a FUDEI.

► Meses de postulación.

Octubre a diciembre.

Si quieres conocer el proceso de admisión para personas con discapacidad, sus fechas y requisitos, escribe a:

admision@uaysen.cl

<https://uaysen.cl/admision/ingreso-uaysen/admision-especial>



Universidad de Chile

► ¿Dónde se encuentra esta institución?

Región Metropolitana.

► ¿Qué tipo de discapacidades contempla la admisión especial?

Visual, Auditiva y Física.

► ¿A qué carreras puedes postular?

Todas.

► ¿Qué documentos asociados a discapacidad son aceptados para postular a la admisión especial?

Resolución de discapacidad o invalidez, emitido por COMPIN.

Credencial de discapacidad o certificado que lo acredite, emitido por el Registro Nacional de Discapacidad vigente.

Cédula de Identidad.

► Meses de postulación.

Agosto a enero.

Si quieres conocer el proceso de admisión para personas con discapacidad, sus fechas y requisitos, escribe a:

admission@uchile.cl

<https://uchile.cl/presentacion/asuntos-academicos/pregrado/admision-especial/estudiantes-en-situacion-de-discapacidad-siesd>



- ▶ ¿Dónde se encuentra esta institución?

Región del Ñuble y Biobío.

- ▶ ¿Qué tipo de discapacidades contempla la admisión especial?

Visual.

- ▶ ¿A qué carreras puedes postular?

Los cupos se pueden revisar en udarae@udec.cl

- ▶ ¿Qué documentos asociados a discapacidad son aceptados para postular a la admisión especial?

- Resolución de discapacidad o invalidez, emitido por COMPIN.

Credencial de discapacidad o certificado que lo acredite, emitido por el Registro Nacional de Discapacidad vigente.

► Meses de postulación.

Enero.

Si quieres conocer el proceso de admisión para personas con discapacidad, sus fechas y requisitos, escribe a:

admision@udec.cl

<https://admision.udec.cl/ingresos-especiales/>

Universidad de La Serena

▶ ¿Dónde se encuentra esta institución?
Región de Coquimbo.

▶ ¿Qué tipo de discapacidades contempla la admisión especial?

Visual, Auditiva, Física y Psíquica.

▶ ¿A qué carreras puedes postular?

1 cupo para Traducción Inglés Español, 1 cupo para Pedagogía en Educación Diferencial, 1 cupo para Pedagogía en Matemática y Física, 1 cupo para Pedagogía en Inglés, 1 cupo para Pedagogía en Castellano y Filosofía.

▶ ¿Qué documentos asociados a discapacidad son aceptados para postular a la admisión especial?

Credencial de discapacidad o certificado que lo acredite, emitido por el Registro Nacional de Discapacidad vigente.

► Meses de postulación.

Noviembre a diciembre.

Si quieres conocer el proceso de admisión para personas con discapacidad, sus fechas y requisitos, escribe a:

admision@userena.cl

[http://admision.userena.cl/ingresos-especiales/
ingreso-especial-persona-con-discapacidad](http://admision.userena.cl/ingresos-especiales/ingreso-especial-persona-con-discapacidad)

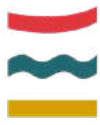

- ▶ ¿Dónde se encuentra esta institución?

Región de Los Lagos.

- ▶ ¿Qué tipo de discapacidades contempla la admisión especial?

Visual, Auditiva, Física y Psíquica.

- ▶ ¿A qué carreras puedes postular?

Todas.

- ▶ ¿Qué documentos asociados a discapacidad son aceptados para postular a la admisión especial?

Resolución de discapacidad o invalidez, emitido por COMPIN.

Credencial de discapacidad o certificado que lo acredite, emitido por el Registro Nacional de Discapacidad vigente.

- Certificado médico emitido por profesional competente al diagnóstico del postulante.

- Informe de Evaluación y Síntesis del Programa de Integración Escolar (Actual FUDEI). Evaluación Integral.

- Evaluación Integral de Necesidades Educativas Especiales Ley 20.201- Decreto Supremo 170/2009, vigente, emanado de los Programas de Integración Escolar (PIE).

► Meses de postulación.

Noviembre.

Si quieres conocer el proceso de admisión para personas con discapacidad, sus fechas y requisitos, escribe a:

Susana Rodríguez s.rodriguez@ulagos.cl



Universidad de Magallanes

- ▶ ¿Dónde se encuentra esta institución?

Región de Magallanes y la Antártica Chilena.

- ▶ ¿Qué tipo de discapacidades contempla la admisión especial?

Visual, Auditiva y Física.

- ▶ ¿A qué carreras puedes postular?

Todas. Sujeto a disponibilidad.

- ▶ ¿Qué documentos asociados a discapacidad son aceptados para postular a la admisión especial?

- Credencial de discapacidad o certificado que lo acredite, emitido por el Registro Nacional de Discapacidad vigente.

▶ Meses de postulación.

Enero a marzo.

Si quieres conocer el proceso de admisión para personas con discapacidad, sus fechas y requisitos, escribe a:

promocion.universitaria@umag.cl

- ▶ ¿Dónde se encuentra esta institución?

Región de O'Higgins.

- ▶ ¿Qué tipo de discapacidades contempla la admisión especial?

Visual, Auditiva, Física, Psíquica, Mental/Intelectual y Cognitiva.

- ▶ ¿A qué carreras puedes postular?

Todas.

- ▶ ¿Qué documentos asociados a discapacidad son aceptados para postular a la admisión especial?

- Resolución de discapacidad o invalidez, emitido por COMPIN.

- ☑ Credencial de discapacidad o certificado que lo acredite, emitido por el Registro Nacional de Discapacidad vigente.
- ☑ Certificado médico emitido por profesional competente al diagnóstico del postulante.
- ☑ Informe de Evaluación y Síntesis del Programa de Integración Escolar (Actual FUDEI). Evaluación Integral.
- ☑ Evaluación Integral de Necesidades Educativas Especiales Ley 20.201- Decreto Supremo 170/2009, vigente, emanado de los Programas de Integración Escolar (PIE).

► Meses de postulación.

Sin definir aún.

Si quieres conocer el proceso de admisión para personas con discapacidad, sus fechas y requisitos, escribe a:

unidad.inclusion@uoh.cl

<https://www.uoh.cl/admision/vias-de-ingreso/admision-especial/estudiantes-en-situacion-de-discapacidad/>



Universidad de Playa Ancha

▶ ¿Dónde se encuentra esta institución?

Región de Valparaíso.

▶ ¿Qué tipo de discapacidades contempla la admisión especial?

Visual, Auditiva, Física, Psíquica, Mental/Intelectual/ Cognitiva, personas en el espectro autista.

▶ ¿A qué carreras puedes postular?

Sin información.

▶ ¿Qué documentos asociados a discapacidad son aceptados para postular a la admisión especial?



Resolución de discapacidad o invalidez, emitido por COMPIN.

- Credencial de discapacidad o certificado que lo acredite, emitido por el Registro Nacional de Discapacidad vigente.
- Certificado médico emitido por profesional competente al diagnóstico del postulante.
- Notas de enseñanza media y licencia.

► Meses de postulación.

Agosto a enero.

Si quieres conocer el proceso de admisión para personas con discapacidad, sus fechas y requisitos, escribe a:

admission@upla.cl



- ▶ ¿Dónde se encuentra esta institución?

Región Metropolitana.

- ▶ ¿Qué tipo de discapacidades contempla la admisión especial?

Visual, Auditiva, Física, Psíquica y Mental/Intelectual/
Cognitiva.

- ▶ ¿A qué carreras puedes postular?

Se encuentran en <http://dfii.usach.cl/carreras-y-cupos/>

- ▶ ¿Qué documentos asociados a discapacidad son aceptados para postular a la admisión especial?



Resolución de discapacidad o invalidez, emitido por
COMPIN.

- ☑ Credencial de discapacidad o certificado que lo acredite, emitido por el Registro Nacional de Discapacidad vigente.
- ☑ Certificado médico emitido por profesional competente al diagnóstico del postulante.
- ☑ Informe de Evaluación y Síntesis del Programa de Integración Escolar (Actual FUDEI). Evaluación Integral.
- ☑ Evaluación Integral de Necesidades Educativas Especiales Ley 20.201- Decreto Supremo 170/2009, vigente, emanado de los Programas de Integración Escolar (PIE).

► Meses de postulación.

Agosto a octubre.

Si quieres conocer el proceso de admisión para personas con discapacidad, sus fechas y requisitos, escribe a:

area.inclusion@usach.cl

<http://dfii.usach.cl/inclusion/>

Universidad de Talca

- ▶ ¿Dónde se encuentra esta institución?

Región Metropolitana, O' Higgins y Maule.

- ▶ ¿Qué tipo de discapacidades contempla la admisión especial?

Visual, Auditiva, Física, Psíquica, Mental/Intelectual/
Cognitiva.

- ▶ ¿A qué carreras puedes postular?

Los cupos se pueden revisar en <https://admission.otalca.cl/wp-content/uploads/2022/09/VACANTES-INCLUSION1.pdf>

- ▶ ¿Qué documentos asociados a discapacidad son aceptados para postular a la admisión especial?



Resolución de discapacidad o invalidez, emitido por COMPIN.

► Meses de postulación.

Sin definir aún.

Si quieres conocer el proceso de admisión para personas con discapacidad, sus fechas y requisitos, escribe a:

admision@utalca.cl

<https://admision.utalca.cl/inclusion/>



Universidad de Valparaíso

▶ ¿Dónde se encuentra esta institución?

Región Metropolitana y Valparaíso.

▶ ¿Qué tipo de discapacidades contempla la admisión especial?

Visual, Auditiva, situación con credencial de discapacidad.

▶ ¿A qué carreras puedes postular?

Derecho (sólo visual) y Fonoaudiología.

▶ ¿Qué documentos asociados a discapacidad son aceptados para postular a la admisión especial?



Credencial de discapacidad o certificado que lo acredite, emitido por el Registro Nacional de Discapacidad vigente.

► Meses de postulación.

Sin definir aún.

Si quieres conocer el proceso de admisión para personas con discapacidad, sus fechas y requisitos, escribe a:

admision.especial@uv.cl

[https://2024.uv.cl/ingresos-especiales/
persona-con-discapacidad](https://2024.uv.cl/ingresos-especiales/persona-con-discapacidad)



UNIVERSIDAD DEL BÍO-BÍO

Universidad del Bio-Bío

- ▶ ¿Dónde se encuentra esta institución?

Región del Ñuble y Biobío.

- ▶ ¿Qué tipo de discapacidades contempla la admisión especial?

Visual, Auditiva y Física.

- ▶ ¿A qué carreras puedes postular?

Todas.

- ▶ ¿Qué documentos asociados a discapacidad son aceptados para postular a la admisión especial?

- Resolución de discapacidad o invalidez, emitido por COMPIN.

- ☑ Credencial de discapacidad o certificado que lo acredite, emitido por el Registro Nacional de Discapacidad vigente.

► Meses de postulación.

Sin definir aún.

Si quieres conocer el proceso de admisión para personas con discapacidad, sus fechas y requisitos, escribe a:

Richar Rocha Castillo, piesdi@ubiobio.cl

<https://ubiobio.cl/admision/>

[Personas_en_Situacion_de_Discapacidad/](https://ubiobio.cl/admision/Personas_en_Situacion_de_Discapacidad/)

- ▶ ¿Dónde se encuentra esta institución?

Región Metropolitana.

- ▶ ¿Qué tipo de discapacidades contempla la admisión especial?

Visual, Auditiva y Física.

- ▶ ¿A qué carreras puedes postular?

Ciencia Política, Derecho, Licenciatura en Historia, Ingeniería Comercial, Psicología y Sociología.

- ▶ ¿Qué documentos asociados a discapacidad son aceptados para postular a la admisión especial?

- Resolución de discapacidad o invalidez, emitido por COMPIN.

- Credencial de discapacidad o certificado que lo acredite, emitido por el Registro Nacional de Discapacidad vigente.

- Informe de Evaluación y Síntesis del Programa de Integración Escolar (Actual FUDEI). Evaluación Integral.

- Liquidación o resolución de pensión de invalidez.

► Meses de postulación.

Septiembre a noviembre.

Si quieres conocer el proceso de admisión para personas con discapacidad, sus fechas y requisitos, escribe a:

admission@udp.cl



UMCE
el poder transformador de la educación

Universidad Metropolitana de Ciencias de la Educación

▶ ¿Dónde se encuentra esta institución?

Región Metropolitana.

▶ ¿Qué tipo de discapacidades contempla la admisión especial?

Visual y Auditiva.

▶ ¿A qué carreras puedes postular?

Cupos en carreras del departamento de Educación Diferencial.

▶ ¿Qué documentos asociados a discapacidad son aceptados para postular a la admisión especial?

Credencial de discapacidad o certificado que lo acredite, emitido por el Registro Nacional de Discapacidad vigente.

Certificado médico emitido por profesional competente al diagnóstico del postulante.

▶ Meses de postulación.

Noviembre a diciembre.

Si quieres conocer el proceso de admisión para personas con discapacidad, sus fechas y requisitos, escribe a:

Lucía Millán Briceño lucia.millan@umce.cl y Domingo Pavez González domingo.pavez@umce.cl

Guía Programas/Centros de apoyos para estudiantes con Discapacidad

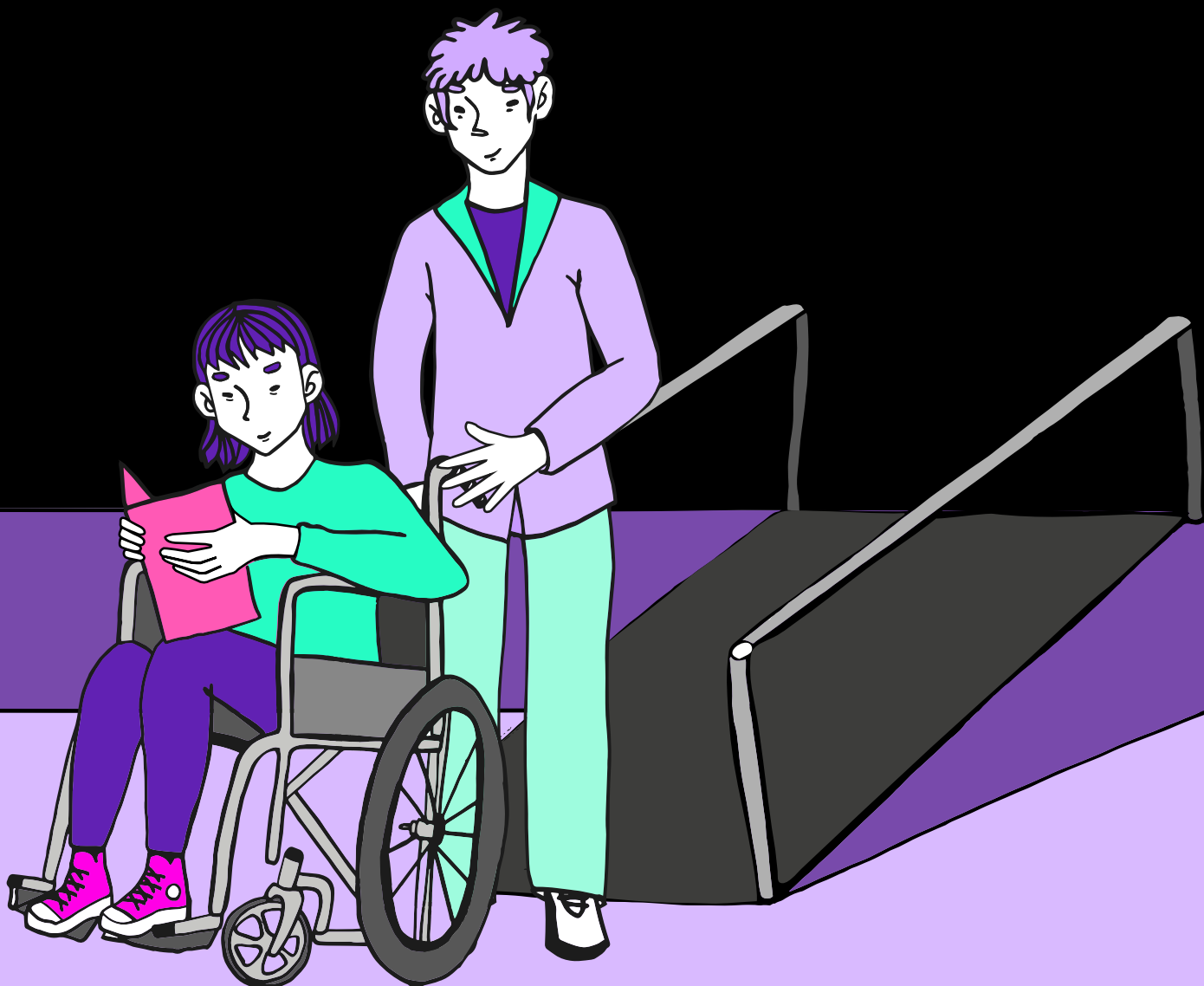



Centro de Formación Técnica CENCO

¿La institución cuenta con política oficial de inclusión que considera a estudiantes con discapacidad?

Sí.

¿La institución tiene un Programa/Centro de Apoyo para estudiantes con discapacidad?

No.

¿Qué apoyos ofrece el Área de Atención a la Discapacidad?

- Medidas de accesibilidad en infraestructura, como rampas, ascensores, salva escalas, servicios sanitarios accesibles, rutas accesibles desde la entrada a salas de clases, entre otras.
- Accesibilidad web a plataformas y sistemas institucionales.
- Actividades de concientización para la comunidad.
- Planes grupales o individuales de apoyo y ajustes razonables para la trayectoria académica.

Centro de Formación Técnica ENAC

¿La institución cuenta con política oficial de inclusión que considera a estudiantes con discapacidad?

Sí.

¿La institución tiene un Programa/Centro de Apoyo para estudiantes con discapacidad?

Sí. Coordinación de Apoyos Académicos, correspondiente a la Dirección de Permanencia Estudiantil.

Pablo Martínez pmartinez@enac.cl

<https://enac.cl/admision/>.

¿Qué apoyos ofrece el Área de Atención a la Discapacidad?

- Adecuaciones curriculares para la participación del estudiante en actividades académicas.

- Medidas de accesibilidad en infraestructura, como rampas, ascensores, salva escalas, servicios sanitarios accesibles, rutas accesibles desde la entrada a salas de clases, entre otras.
- Accesibilidad web a plataformas y sistemas institucionales.
- Servicios de interpretación en Lengua de Señas.
- Servicios de tutorías, capacitaciones, apoyo en toma de apuntes, entre otros.
- Servicio de apoyo para la movilidad y/o asistencia personal.
- Actividades de concientización para la comunidad.
- Apoyo para obtención de la credencial de discapacidad.
- Planes grupales o individuales de apoyo y ajustes razonables para la trayectoria académica.



Centro de Formación Técnica Estatal de la Región de Antofagasta

¿La institución cuenta con política oficial de inclusión que considera a estudiantes con discapacidad?

No.

¿La institución tiene un Programa/Centro de Apoyo para estudiantes con discapacidad?

No.

¿Qué apoyos ofrece el Área de Atención a la Discapacidad?

- Medidas de accesibilidad en infraestructura, como rampas, ascensores, salva escalas, servicios sanitarios accesibles, rutas accesibles desde la entrada a salas de clases, entre otras.



Centro de Formación Técnica Estatal de la Región de Magallanes y la Antártica Chilena

¿La institución cuenta con política oficial de inclusión que considera a estudiantes con discapacidad?

No.

¿La institución tiene un Programa/Centro de Apoyo para estudiantes con discapacidad?

No.

¿Qué apoyos ofrece el Área de Atención a la Discapacidad?

- Medidas de accesibilidad en infraestructura, como rampas, ascensores, salva escalas, servicios sanitarios accesibles, rutas accesibles desde la entrada a salas de clases, entre otras.

Centro de Formación Técnica de la Región Metropolitana

¿La institución cuenta con política oficial de inclusión que considera a estudiantes con discapacidad?

Sí.

¿La institución tiene un Programa/Centro de Apoyo para estudiantes con discapacidad?

No.

¿Qué apoyos ofrece el Área de Atención a la Discapacidad?

- Medidas de accesibilidad en infraestructura, como rampas, ascensores, salva escalas, servicios sanitarios accesibles, rutas accesibles desde la entrada a salas de clases, entre otras.

- Software o dispositivos tecnológicos para favorecer la participación.
- Accesibilidad web a plataformas y sistemas institucionales.
- Formación y/o asesoría a equipos docentes.
- Apoyo para obtención de la credencial de discapacidad.
- Inclusión de DUA en todos los programas de asignatura.



Centro de Formación Técnica de la Región de Valparaíso

¿La institución cuenta con política oficial de inclusión que considera a estudiantes con discapacidad?

Sí.

¿La institución tiene un Programa/Centro de Apoyo para estudiantes con discapacidad?

Sí, Plan de Trabajo para estudiantes con discapacidad y Plan de Articulación con Agentes Locales.

Elizabeth Copaira

ecopaira@tecnologicovalparaiso.cl

inclusionyequidad@tecnologicovalparaiso.cl

<https://tecnologicovalparaiso.cl/area-inclusion/>

¿Qué apoyos ofrece el Área de Atención a la Discapacidad?

- Medidas de accesibilidad en infraestructura, como rampas, ascensores, salva escalas, servicios sanitarios accesibles, rutas accesibles desde la entrada a salas de clases, entre otras.
- Software o dispositivos tecnológicos para favorecer la participación.
- Formación y/o asesoría a equipos docentes.
- Actividades de concientización para la comunidad.
- Apoyo para obtención de la credencial de discapacidad.
- Planes grupales o individuales de apoyo y ajustes razonables para la trayectoria académica.

Centro de Formación Técnica IDMA

¿La institución cuenta con política oficial de inclusión que considera a estudiantes con discapacidad?

No.

¿La institución tiene un Programa/Centro de Apoyo para estudiantes con discapacidad?

No. asuntos.estudiantiles@idma.cl

¿Qué apoyos ofrece el Área de Atención a la Discapacidad?

- Adecuaciones curriculares para la participación del estudiante en actividades académicas.
- Servicios de tutorías, capacitaciones, apoyo en toma de apuntes, entre otros.
- Formación y/o asesoría a equipos docentes.
- Apoyo para obtención de la credencial de discapacidad.
- Orientación estudiantil.



Centro de Formación Técnica INACAP

¿La institución cuenta con política oficial de inclusión que considera a estudiantes con discapacidad?

Sí.

¿La institución tiene un Programa/Centro de Apoyo para estudiantes con discapacidad?

Sí. Unidad de Diversidad, Género e Inclusión.

diversidadeinclusion@inacap.cl

¿Qué apoyos ofrece el Área de Atención a la Discapacidad?

- Adecuaciones curriculares para la participación del estudiante en actividades académicas.
- Medidas de accesibilidad en infraestructura, como rampas, ascensores, salva escalas, servicios sanitarios accesibles, rutas accesibles desde la entrada a salas de clases, entre otras.

- Servicios de interpretación en Lengua de Señas.
- Servicios de tutorías, capacitaciones, apoyo en toma de apuntes, entre otros.
- Formación y/o asesoría a equipos docentes.
- Actividades de concientización para la comunidad.
- Apoyo para obtención de la credencial de discapacidad.



Centro de Formación Técnica Juan Bohon

¿La institución cuenta con política oficial de inclusión que considera a estudiantes con discapacidad?

No.

¿La institución tiene un Programa/Centro de Apoyo para estudiantes con discapacidad?

No.

¿Qué apoyos ofrece el Área de Atención a la Discapacidad?

- Medidas de accesibilidad en infraestructura, como rampas, ascensores, salva escalas, servicios sanitarios accesibles, rutas accesibles desde la entrada a salas de clases, entre otras.

- Accesibilidad web a plataformas y sistemas institucionales.
- Servicios de tutorías, capacitaciones, apoyo en toma de apuntes, entre otros.
- Planes grupales o individuales de apoyo y ajustes razonables para la trayectoria académica.
- Actividades de concientización para la comunidad.
- Apoyo para obtención de la credencial de discapacidad.



Centro de Formación Técnica Lota - Arauco

¿La institución cuenta con política oficial de inclusión que considera a estudiantes con discapacidad?

Sí.

¿La institución tiene un Programa/Centro de Apoyo para estudiantes con discapacidad?

Sí. Círculo de Acompañamiento al estudiante del Departamento de Asuntos Estudiantiles.

dae@cftla.cl

<https://www.cftla.cl/portal/estudiantes.php#dae>

¿Qué apoyos ofrece el Área de Atención a la Discapacidad?

- Medidas de accesibilidad en infraestructura, como rampas, ascensores, salva escalas, servicios sanitarios accesibles, rutas accesibles desde la entrada a salas de clases, entre otras.

- Servicios de tutorías, capacitaciones, apoyo en toma de apuntes, entre otros.
- Apoyo para obtención de la credencial de discapacidad.
- Planes grupales o individuales de apoyo y ajustes razonables para la trayectoria académica.

Centro de Formación Técnica Manpower

¿La institución cuenta con política oficial de inclusión que considera a estudiantes con discapacidad?

No.

¿La institución tiene un Programa/Centro de Apoyo para estudiantes con discapacidad?

No.

¿Qué apoyos ofrece el Área de Atención a la Discapacidad?

- Medidas de accesibilidad en infraestructura, como rampas, ascensores, salva escalas, servicios sanitarios accesibles, rutas accesibles desde la entrada a salas de clases, entre otras.
- Accesibilidad web a plataformas y sistemas institucionales.

Centro de Formación Técnica PUCV

¿La institución cuenta con política oficial de inclusión que considera a estudiantes con discapacidad?

No.

¿La institución tiene un Programa/Centro de Apoyo para estudiantes con discapacidad?

Sí. Programa de Apoyo Complementario DAE.

patricia.herrera@cftpucv.cl

¿Qué apoyos ofrece el Área de Atención a la Discapacidad?

- Formación y/o asesoría a equipos docentes.
- Apoyo para obtención de la credencial de discapacidad.

- Planes grupales o individuales de apoyo y ajustes razonables para la trayectoria académica.
- Profesionales DAE capacitados en el área de inclusión (psicopedagogas, psicólogos, terapeuta ocupacional, asistentes sociales).
- Apoyo de profesionales para la obtención de fondos apoyo técnico educación superior.

Centro de Formación Técnica San Agustín

¿La institución cuenta con política oficial de inclusión que considera a estudiantes con discapacidad?

Sí.

¿La institución tiene un Programa/Centro de Apoyo para estudiantes con discapacidad?

Sí, Unidad de Vida Estudiantil.

Paola Prado paola.prado@cftsanagustin.cl

<https://www.cftsanagustin.cl/acompanamiento/>

¿Qué apoyos ofrece el Área de Atención a la Discapacidad?

- Adecuaciones curriculares para la participación del estudiante en actividades académicas.

- Medidas de accesibilidad en infraestructura, como rampas, ascensores, salva escalas, servicios sanitarios accesibles, rutas accesibles desde la entrada a salas de clases, entre otras.
- Software o dispositivos tecnológicos para favorecer la participación.
- Accesibilidad web a plataformas y sistemas institucionales.
- Servicio de apoyo para la movilidad y/o asistencia personal.
- Formación y/o asesoría a equipos docentes.
- Actividades de concientización para la comunidad.
- Apoyo para obtención de la credencial de discapacidad.
- Flexibilidad para la asistencia de un tercero externo.



**SANTO
TOMÁS**

INSTITUTO PROFESIONAL
CENTRO DE FORMACIÓN TÉCNICA

Centro de Formación Técnica Santo Tomás

¿La institución cuenta con política oficial de inclusión que considera a estudiantes con discapacidad?

Sí.

¿La institución tiene un Programa/Centro de Apoyo para estudiantes con discapacidad?

No.

¿Qué apoyos ofrece el Área de Atención a la Discapacidad?

- Adecuaciones curriculares para la participación del estudiante en actividades académicas.

- Medidas de accesibilidad en infraestructura, como rampas, ascensores, salva escalas, servicios sanitarios accesibles, rutas accesibles desde la entrada a salas de clases, entre otras.
- Software o dispositivos tecnológicos para favorecer la participación.
- Accesibilidad web a plataformas y sistemas institucionales.
- Servicios de interpretación en Lengua de Señas.
- Servicios de tutorías, capacitaciones, apoyo en toma de apuntes, entre otros.
- Formación y/o asesoría a equipos docentes.
- Apoyo para obtención de la credencial de discapacidad.
- Mentoring Inclusivo.

Centro de Formación Técnica Teodoro Wickel

¿La institución cuenta con política oficial de inclusión que considera a estudiantes con discapacidad?

No.

¿La institución tiene un Programa/Centro de Apoyo para estudiantes con discapacidad?

Sí, Modelo de acompañamiento Estudiantil.

wespinoza@twk.cl

<https://twk.cl/estudiantes/uase/>

¿Qué apoyos ofrece el Área de Atención a la Discapacidad?

- Medidas de accesibilidad en infraestructura, como rampas, ascensores, salva escalas, servicios sanitarios accesibles, rutas accesibles desde la entrada a salas de clases, entre otras.

- Servicios de tutorías, capacitaciones, apoyo en toma de apuntes, entre otros.
- Servicio de apoyo para la movilidad y/o asistencia personal.
- Actividades de concientización para la comunidad.

IP Escuela de Contadores Auditores de Santiago

¿La institución cuenta con política oficial de inclusión que considera a estudiantes con discapacidad?

Sí.

¿La institución tiene un Programa/Centro de Apoyo para estudiantes con discapacidad?

No.

¿Qué apoyos ofrece el Área de Atención a la Discapacidad?

- Medidas de accesibilidad en infraestructura, como rampas, ascensores, salva escalas, servicios sanitarios accesibles, rutas accesibles desde la entrada a salas de clases, entre otras.
- Accesibilidad web a plataformas y sistemas institucionales.
- Servicio de apoyo para la movilidad y/o asistencia personal.



IP Escuela de Marina Mercante Piloto Pardo

¿La institución cuenta con política oficial de inclusión que considera a estudiantes con discapacidad?

No.

¿La institución tiene un Programa/Centro de Apoyo para estudiantes con discapacidad?

No. secreacademica@ippilotopardo.cl

¿Qué apoyos ofrece el Área de Atención a la Discapacidad?

- Medidas de accesibilidad en infraestructura, como rampas, ascensores, salva escalas, servicios sanitarios accesibles, rutas accesibles desde la entrada a salas de clases, entre otras.



Instituto Profesional Agrario Adolfo Matthei

¿La institución cuenta con política oficial de inclusión que considera a estudiantes con discapacidad?

No.

¿La institución tiene un Programa/Centro de Apoyo para estudiantes con discapacidad?

Sí, Centro de Aprendizaje, Acompañamiento y Desarrollo Estudiantil (CAADE)

cpoveda@amatthei.cl

¿Qué apoyos ofrece el Área de Atención a la Discapacidad?

- Medidas de accesibilidad en infraestructura, como rampas, ascensores, salva escalas, servicios sanitarios accesibles, rutas accesibles desde la entrada a salas de clases, entre otras.



Instituto Profesional Culinary

¿La institución cuenta con política oficial de inclusión que considera a estudiantes con discapacidad?

No.

¿La institución tiene un Programa/Centro de Apoyo para estudiantes con discapacidad?

No.

¿Qué apoyos ofrece el Área de Atención a la Discapacidad?

- Adecuaciones curriculares para la participación del estudiante en actividades académicas.

- Medidas de accesibilidad en infraestructura, como rampas, ascensores, salva escalas, servicios sanitarios accesibles, rutas accesibles desde la entrada a salas de clases, entre otras.
- Servicios de tutorías, capacitaciones, apoyo en toma de apuntes, entre otros.
- Formación y/o asesoría a equipos docentes.
- Actividades de concientización para la comunidad.
- Planes grupales o individuales de apoyo y ajustes razonables para la trayectoria académica.



Instituto Profesional Duoc UC

¿La institución cuenta con política oficial de inclusión que considera a estudiantes con discapacidad?

Sí.

¿La institución tiene un Programa/Centro de Apoyo para estudiantes con discapacidad?

Sí, Programa de Acompañamiento a Estudiantes con Discapacidad (PAEDIS)

nbueno@duoc.cl

<https://www.duoc.cl/wp-content/uploads/2020/06/Politica-para-la-Inclusion-del-Instituto-Profesional-Duoc-UC.pdf>

¿Qué apoyos ofrece el Área de Atención a la Discapacidad?

- Adecuaciones curriculares para la participación del estudiante en actividades académicas.
- Medidas de accesibilidad en infraestructura, como rampas, ascensores, salva escalas, servicios sanitarios accesibles, rutas accesibles desde la entrada a salas de clases, entre otras.
- Software o dispositivos tecnológicos para favorecer la participación.
- Accesibilidad web a plataformas y sistemas institucionales.
- Servicios de interpretación en Lengua de Señas.

- Servicios de tutorías, capacitaciones, apoyo en toma de apuntes, entre otros.
- Servicio de apoyo para la movilidad y/o asistencia personal.
- Formación y/o asesoría a equipos docentes.
- Actividades de concientización para la comunidad.
- Apoyo para obtención de la credencial de discapacidad.
- Planes grupales o individuales de apoyo y ajustes razonables para la trayectoria académica.

Instituto Profesional IACC

¿La institución cuenta con política oficial de inclusión que considera a estudiantes con discapacidad?

Sí.

¿La institución tiene un Programa/Centro de Apoyo para estudiantes con discapacidad?

Sí, Unidad de Apoyo Socioafectivo (UASA)

uasa@iacc.cl

<https://www.iacc.cl/modelo-de-acompanamiento-al-estudiante-iacc/#1620766333723-ee732f6c-7683>

¿Qué apoyos ofrece el Área de Atención a la Discapacidad?

- Medidas de accesibilidad en infraestructura, como rampas, ascensores, salva escalas, servicios sanitarios

accesibles, rutas accesibles desde la entrada a salas de clases, entre otras.

- Software o dispositivos tecnológicos para favorecer la participación.
- Accesibilidad web a plataformas y sistemas institucionales.
- Actividades de concientización para la comunidad.
- Servicio de apoyo para la movilidad y/o asistencia personal.

Instituto Profesional INACAP

¿La institución cuenta con política oficial de inclusión que considera a estudiantes con discapacidad?

Sí.

¿La institución tiene un Programa/Centro de Apoyo para estudiantes con discapacidad?

Sí, Unidad de Diversidad, Género e Inclusión.

diversidadeinclusion@inacap.cl

¿Qué apoyos ofrece el Área de Atención a la Discapacidad?

- Adecuaciones curriculares para la participación del estudiante en actividades académicas.

- Medidas de accesibilidad en infraestructura, como rampas, ascensores, salva escalas, servicios sanitarios accesibles, rutas accesibles desde la entrada a salas de clases, entre otras.
- Servicios de interpretación en Lengua de Señas.
- Servicios de tutorías, capacitaciones, apoyo en toma de apuntes, entre otros.
- Formación y/o asesoría a equipos docentes.
- Actividades de concientización para la comunidad.
- Apoyo para obtención de la credencial de discapacidad.



Instituto Profesional IPG

¿La institución cuenta con política oficial de inclusión que considera a estudiantes con discapacidad?

Sí.

¿La institución tiene un Programa/Centro de Apoyo para estudiantes con discapacidad?

Sí, Programa de Inclusividad Educación Superior PINCES
pinces@ipg.cl

¿Qué apoyos ofrece el Área de Atención a la Discapacidad?

- Medidas de accesibilidad en infraestructura, como rampas, ascensores, salva escalas, servicios sanitarios accesibles, rutas accesibles desde la entrada a salas de clases, entre otras.
- Servicios de tutorías, capacitaciones, apoyo en toma de apuntes, entre otros.
- Formación y/o asesoría a equipos docentes.

Instituto Profesional IPLACEX

¿La institución cuenta con política oficial de inclusión que considera a estudiantes con discapacidad?

Sí.

¿La institución tiene un Programa/Centro de Apoyo para estudiantes con discapacidad?

No.

¿Qué apoyos ofrece el Área de Atención a la Discapacidad?

- Medidas de accesibilidad en infraestructura, como rampas, ascensores, salva escalas, servicios sanitarios accesibles, rutas accesibles desde la entrada a salas de clases, entre otras.
- Accesibilidad web a plataformas y sistemas institucionales.
- Formación y/o asesoría a equipos docentes.



Instituto Profesional
Los Leones

Instituto Profesional Los Leones

¿La institución cuenta con política oficial de inclusión que considera a estudiantes con discapacidad?

Sí.

¿La institución tiene un Programa/Centro de Apoyo para estudiantes con discapacidad?

Sí, Centro de Recursos de Aprendizaje y Bienestar (CRAB)

avillela@ipleones.cl

<http://ipleones.cl/servicios-comunidad-leona/>

¿Qué apoyos ofrece el Área de Atención a la Discapacidad?

- Adecuaciones curriculares para la participación del estudiante en actividades académicas.

- Medidas de accesibilidad en infraestructura, como rampas, ascensores, salva escalas, servicios sanitarios accesibles, rutas accesibles desde la entrada a salas de clases, entre otras.
- Servicios de tutorías, capacitaciones, apoyo en toma de apuntes, entre otros.
- Servicio de apoyo para la movilidad y/o asistencia personal.
- Actividades de concientización para la comunidad.



**SANTO
TOMÁS**

INSTITUTO PROFESIONAL
CENTRO DE FORMACIÓN TÉCNICA

Instituto Profesional Santo Tomás

¿La institución cuenta con política oficial de inclusión que considera a estudiantes con discapacidad?

Sí.

¿La institución tiene un Programa/Centro de Apoyo para estudiantes con discapacidad?

No.

¿Qué apoyos ofrece el Área de Atención a la Discapacidad?

- Adecuaciones curriculares para la participación del estudiante en actividades académicas.

- Medidas de accesibilidad en infraestructura, como rampas, ascensores, salva escalas, servicios sanitarios accesibles, rutas accesibles desde la entrada a salas de clases, entre otras.
- Software o dispositivos tecnológicos para favorecer la participación.
- Accesibilidad web a plataformas y sistemas institucionales.
- Servicios de interpretación en Lengua de Señas.
- Servicios de tutorías, capacitaciones, apoyo en toma de apuntes, entre otros.
- Formación y/o asesoría a equipos docentes.
- Apoyo para obtención de la credencial de discapacidad.
- Mentoring Inclusivo.

Instituto Profesional Virginio Gómez

¿La institución cuenta con política oficial de inclusión que considera a estudiantes con discapacidad?

Sí.

¿La institución tiene un Programa/Centro de Apoyo para estudiantes con discapacidad?

Sí, Programa de Inclusión y Diversidad.

inclusion@virginiogomez.cl

<https://admision.virginiogomez.cl/ley20422/>

¿Qué apoyos ofrece el Área de Atención a la Discapacidad?

- Medidas de accesibilidad en infraestructura, como rampas, ascensores, salva escalas, servicios sanitarios accesibles, rutas accesibles desde la entrada a salas de clases, entre otras.

- Software o dispositivos tecnológicos para favorecer la participación.
- Servicios de tutorías, capacitaciones, apoyo en toma de apuntes, entre otros.
- Formación y/o asesoría a equipos docentes.
- Actividades de concientización para la comunidad.
- Apoyo para obtención de la credencial de discapacidad.
- Planes grupales o individuales de apoyo y ajustes razonables para la trayectoria académica.
- Orientaciones vocacionales, apoyo psicológico y/o consejería, ajustes en el sistema de admisión para identificar a estudiantes con discapacidad.
- Formación y/o asesoría a equipos docentes.
- Actividades de concientización para la comunidad.
- Apoyo para obtención de la credencial de discapacidad.
- Planes grupales o individuales de apoyo y ajustes razonables para la trayectoria académica.



Universidad Adventista de Chile

¿La institución cuenta con política oficial de inclusión que considera a estudiantes con discapacidad?

Sí.

¿La institución tiene un Programa/Centro de Apoyo para estudiantes con discapacidad?

Sí, DAAE - Dirección de Apoyo Académico al Estudiante.

admission@unach.cl

<https://daae.unach.cl/>

¿Qué apoyos ofrece el Área de Atención a la Discapacidad?

- Medidas de accesibilidad en infraestructura, como rampas, ascensores, salva escalas, servicios sanitarios accesibles, rutas accesibles desde la entrada a salas de clases, entre otras.

- Actividades de concientización para la comunidad.



Universidad Alberto Hurtado

¿La institución cuenta con política oficial de inclusión que considera a estudiantes con discapacidad?

No.

¿La institución tiene un Programa/Centro de Apoyo para estudiantes con discapacidad?

Sí, Inclusión y acompañamiento estudiantil

dduran@uahurtado.cl

¿Qué apoyos ofrece el Área de Atención a la Discapacidad?

- Adecuaciones curriculares para la participación del estudiante en actividades académicas.

- Medidas de accesibilidad en infraestructura, como rampas, ascensores, salva escalas, servicios sanitarios accesibles, rutas accesibles desde la entrada a salas de clases, entre otras.
- Formación y/o asesoría a equipos docentes.
- Actividades de concientización para la comunidad.
- Apoyo para obtención de la credencial de discapacidad.
- Planes grupales o individuales de apoyo y ajustes razonables para la trayectoria académica.



Universidad Andrés Bello

¿La institución cuenta con política oficial de inclusión que considera a estudiantes con discapacidad?

Sí.

¿La institución tiene un Programa/Centro de Apoyo para estudiantes con discapacidad?

Sí, Dirección de Educación Inclusiva - CIADE.

veronica.aguila@unab.cl

<https://ciade.unab.cl/>

¿Qué apoyos ofrece el Área de Atención a la Discapacidad?

- Adecuaciones curriculares para la participación del estudiante en actividades académicas.

- Medidas de accesibilidad en infraestructura, como rampas, ascensores, salva escalas, servicios sanitarios accesibles, rutas accesibles desde la entrada a salas de clases, entre otras.
- Servicios de interpretación en Lengua de Señas.
- Servicios de tutorías, capacitaciones, apoyo en toma de apuntes, entre otros.
- Formación y/o asesoría a equipos docentes.
- Actividades de concientización para la comunidad.
- Apoyo para obtención de la credencial de discapacidad.
- Planes grupales o individuales de apoyo y ajustes razonables para la trayectoria académica.



Universidad Arturo Prat

¿La institución cuenta con política oficial de inclusión que considera a estudiantes con discapacidad?

Sí.

¿La institución tiene un Programa/Centro de Apoyo para estudiantes con discapacidad?

Sí, Inclusión Estudiantil.

inclusionestudiantil@unap.cl

¿Qué apoyos ofrece el Área de Atención a la Discapacidad?

- Medidas de accesibilidad en infraestructura, como rampas, ascensores, salva escalas, servicios sanitarios accesibles, rutas accesibles desde la entrada a salas de clases, entre otras.

- Software o dispositivos tecnológicos para favorecer la participación.
- Accesibilidad web a plataformas y sistemas institucionales.
- Servicios de interpretación en Lengua de Señas.
- Servicios de tutorías, capacitaciones, apoyo en toma de apuntes, entre otros.
- Servicio de apoyo para la movilidad y/o asistencia personal.
- Formación y/o asesoría a equipos docentes.
- Actividades de concientización para la comunidad.
- Apoyo para obtención de la credencial de discapacidad.
- Planes grupales o individuales de apoyo y ajustes razonables para la trayectoria académica.



Universidad Autónoma de Chile

¿La institución cuenta con política oficial de inclusión que considera a estudiantes con discapacidad?

Sí.

¿La institución tiene un Programa/Centro de Apoyo para estudiantes con discapacidad?

Sí, Sistema de Acompañamiento Inclusivo (SAI)
diversidadeinclusion@uautonoma.cl

¿Qué apoyos ofrece el Área de Atención a la Discapacidad?

- Medidas de accesibilidad en infraestructura, como rampas, ascensores, salva escalas, servicios sanitarios accesibles, rutas accesibles desde la entrada a salas de clases, entre otras.

- Formación y/o asesoría a equipos docentes.
- Actividades de concientización para la comunidad.
- Apoyo para obtención de la credencial de discapacidad.
- Accesibilidad web a plataformas y sistemas institucionales.
- Servicios de interpretación en Lengua de Señas.
- Formación y/o asesoría a equipos docentes.
- Actividades de concientización para la comunidad.
- Apoyo para obtención de la credencial de discapacidad.
- Planes grupales o individuales de apoyo y ajustes razonables para la trayectoria académica.

Universidad Bernardo O'Higgins

¿La institución cuenta con política oficial de inclusión que considera a estudiantes con discapacidad?

Sí.

¿La institución tiene un Programa/Centro de Apoyo para estudiantes con discapacidad?

Sí, Dirección de Formación Integral.

dfi@ubo.cl

<https://dfi.ubo.cl/>

¿Qué apoyos ofrece el Área de Atención a la Discapacidad?

- Adecuaciones curriculares para la participación del estudiante en actividades académicas.

- Medidas de accesibilidad en infraestructura, como rampas, ascensores, salva escalas, servicios sanitarios accesibles, rutas accesibles desde la entrada a salas de clases, entre otras.
- Accesibilidad web a plataformas y sistemas institucionales.
- Servicios de interpretación en Lengua de Señas.
- Formación y/o asesoría a equipos docentes.
- Actividades de concientización para la comunidad.
- Apoyo para obtención de la credencial de discapacidad.
- Planes grupales o individuales de apoyo y ajustes razonables para la trayectoria académica.



Pontificia Universidad Católica de Chile

¿La institución cuenta con política oficial de inclusión que considera a estudiantes con discapacidad?

Sí.

¿La institución tiene un Programa/Centro de Apoyo para estudiantes con discapacidad?

Sí, Programa para la Inclusión de Alumnos con Necesidades Especiales (PIANE)

piane@uc.cl

<https://inclusion.uc.cl/piane-uc/>

¿Qué apoyos ofrece el Área de Atención a la Discapacidad?

- Adecuaciones curriculares para la participación del estudiante en actividades académicas.

- Medidas de accesibilidad en infraestructura, como rampas, ascensores, salva escalas, servicios sanitarios accesibles, rutas accesibles desde la entrada a salas de clases, entre otras.
- Software o dispositivos tecnológicos para favorecer la participación.
- Accesibilidad web a plataformas y sistemas institucionales.
- Servicios de interpretación en Lengua de Señas.
- Servicios de tutorías, capacitaciones, apoyo en toma de apuntes, entre otros.
- Servicio de apoyo para la movilidad y/o asistencia personal.



Universidad Católica de Temuco

¿La institución cuenta con política oficial de inclusión que considera a estudiantes con discapacidad?

Sí.

¿La institución tiene un Programa/Centro de Apoyo para estudiantes con discapacidad?

Sí, Centro de Recursos Tecnológicos Inclusivos CERETI.

cereti@uct.cl

www.cereti.uct.cl

¿Qué apoyos ofrece el Área de Atención a la Discapacidad?

- Medidas de accesibilidad en infraestructura, como rampas, ascensores, salva escalas, servicios sanitarios accesibles, rutas accesibles desde la entrada a salas de clases, entre otras.

- Adecuaciones curriculares para la participación del estudiante en actividades académicas.
- Software o dispositivos tecnológicos para favorecer la participación.
- Servicios de interpretación en Lengua de Señas.
- Servicios de tutorías, capacitaciones, apoyo en toma de apuntes, entre otros.
- Formación y/o asesoría a equipos docentes.
- Actividades de concientización para la comunidad.
- Apoyo para obtención de la credencial de discapacidad.
- Planes grupales o individuales de apoyo y ajustes razonables para la trayectoria académica.



Universidad Católica del Maule

¿La institución cuenta con política oficial de inclusión que considera a estudiantes con discapacidad?

Sí.

¿La institución tiene un Programa/Centro de Apoyo para estudiantes con discapacidad?

Sí, Programa de Apoyos y Recursos para la Inclusión (PARI).

pari@ucm.cl

<http://www.cap.ucm.cl/pari/>

¿Qué apoyos ofrece el Área de Atención a la Discapacidad?

- Adecuaciones curriculares para la participación del estudiante en actividades académicas.

- Medidas de accesibilidad en infraestructura, como rampas, ascensores, salva escalas, servicios sanitarios accesibles, rutas accesibles desde la entrada a salas de clases, entre otras.
- Software o dispositivos tecnológicos para favorecer la participación.
- Accesibilidad web a plataformas y sistemas institucionales.
- Servicios de interpretación en Lengua de Señas.
- Servicios de tutorías, capacitaciones, apoyo en toma de apuntes, entre otros.
- Formación y/o asesoría a equipos docentes.
- Actividades de concientización para la comunidad.
- Apoyo para obtención de la credencial de discapacidad.
- Planes grupales o individuales de apoyo y ajustes razonables para la trayectoria académica.



Universidad Católica del Norte

¿La institución cuenta con política oficial de inclusión que considera a estudiantes con discapacidad?

Sí.

¿La institución tiene un Programa/Centro de Apoyo para estudiantes con discapacidad?

Sí, Incluye UCN.

incluye@ucn.cl

<https://www.ucn.cl/sobre-ucn/vicerrectorias/vicerrectoria-academica/direccion-general-estudiantil/>

¿Qué apoyos ofrece el Área de Atención a la Discapacidad?

- Adecuaciones curriculares para la participación del estudiante en actividades académicas.

- Medidas de accesibilidad en infraestructura, como rampas, ascensores, salva escalas, servicios sanitarios accesibles, rutas accesibles desde la entrada a salas de clases, entre otras.
- Software o dispositivos tecnológicos para favorecer la participación.
- Accesibilidad web a plataformas y sistemas institucionales.
- Servicios de interpretación en Lengua de Señas.
- Servicios de tutorías, capacitaciones, apoyo en toma de apuntes, entre otros.
- Servicio de apoyo para la movilidad y/o asistencia personal.
- Formación y/o asesoría a equipos docentes.
- Actividades de concientización para la comunidad.
- Planes grupales o individuales de apoyo y ajustes razonables para la trayectoria académica.



Universidad Católica Silva Henríquez

¿La institución cuenta con política oficial de inclusión que considera a estudiantes con discapacidad?

Sí.

¿La institución tiene un Programa/Centro de Apoyo para estudiantes con discapacidad?

Sí, Área de Inclusión (Dirección de Asuntos Estudiantiles)

daevide@ucsh.cl; <https://www.ucsh.cl/dae/>

¿Qué apoyos ofrece el Área de Atención a la Discapacidad?

- Medidas de accesibilidad en infraestructura, como rampas, ascensores, salva escalas, servicios sanitarios accesibles, rutas accesibles desde la entrada a salas de clases, entre otras.

- Software o dispositivos tecnológicos para favorecer la participación.
- Accesibilidad web a plataformas y sistemas institucionales.
- Servicios de interpretación en Lengua de Señas.
- Servicios de tutorías, capacitaciones, apoyo en toma de apuntes, entre otros.
- Formación y/o asesoría a equipos docentes.
- Actividades de concientización para la comunidad.
- Apoyo para obtención de la credencial de discapacidad.
- Planes grupales o individuales de apoyo y ajustes razonables para la trayectoria académica.



Universidad Central

¿La institución cuenta con política oficial de inclusión que considera a estudiantes con discapacidad?

Sí.

¿La institución tiene un Programa/Centro de Apoyo para estudiantes con discapacidad?

Sí, Unidad de Inclusión.

inclusioncoquimbo@ucentral.cl

inclusionsantiago@ucentral.cl

¿Qué apoyos ofrece el Área de Atención a la Discapacidad?

- Adecuaciones curriculares para la participación del estudiante en actividades académicas.

- Medidas de accesibilidad en infraestructura, como rampas, ascensores, salva escalas, servicios sanitarios accesibles, rutas accesibles desde la entrada a salas de clases, entre otras.
- Software o dispositivos tecnológicos para favorecer la participación.
- Formación y/o asesoría a equipos docentes.
- Actividades de concientización para la comunidad.
- Entrevista y evaluación individual para ajuste personal de necesidades y apoyos, además de seguimiento continuo.



Universidad de Antofagasta

¿La institución cuenta con política oficial de inclusión que considera a estudiantes con discapacidad?

No.

¿La institución tiene un Programa/Centro de Apoyo para estudiantes con discapacidad?

Sí, Unidad de Equidad e Inclusión.

coordinacion.uei@uantof.cl

<https://www.uantof.cl/unidad-de-equidad-e-inclusion-2/>

¿Qué apoyos ofrece el Área de Atención a la Discapacidad?

- Adecuaciones curriculares para la participación del estudiante en actividades académicas.

- Medidas de accesibilidad en infraestructura, como rampas, ascensores, salva escalas, servicios sanitarios accesibles, rutas accesibles desde la entrada a salas de clases, entre otras.
- Accesibilidad web a plataformas y sistemas institucionales.
- Servicios de tutorías, capacitaciones, apoyo en toma de apuntes, entre otros.
- Formación y/o asesoría a equipos docentes.
- Actividades de concientización para la comunidad.
- Apoyo para obtención de la credencial de discapacidad.



UNIVERSIDAD
DE ATACAMA

Universidad de Atacama

¿La institución cuenta con política oficial de inclusión que considera a estudiantes con discapacidad?

No.

¿La institución tiene un Programa/Centro de Apoyo para estudiantes con discapacidad?

Sí, Departamento de Inclusión y Equidad Educativa.

unidad.inclusion@uda.cl

inclusion.uda.cl

¿Qué apoyos ofrece el Área de Atención a la Discapacidad?

- Adecuaciones curriculares para la participación del estudiante en actividades académicas.

- Software o dispositivos tecnológicos para favorecer la participación.
- Servicios de interpretación en Lengua de Señas.
- Servicios de tutorías, capacitaciones, apoyo en toma de apuntes, entre otros.
- Formación y/o asesoría a equipos docentes.
- Actividades de concientización para la comunidad.
- Apoyo para obtención de la credencial de discapacidad.
- Planes grupales o individuales de apoyo y ajustes razonables para la trayectoria académica.



Universidad de Aysén

¿La institución cuenta con política oficial de inclusión que considera a estudiantes con discapacidad?

No.

¿La institución tiene un Programa/Centro de Apoyo para estudiantes con discapacidad?

No.

jessica.aguilar@uaysen.cl

¿Qué apoyos ofrece el Área de Atención a la Discapacidad?

- Adecuaciones curriculares para la participación del estudiante en actividades académicas.

- Medidas de accesibilidad en infraestructura, como rampas, ascensores, salva escalas, servicios sanitarios accesibles, rutas accesibles desde la entrada a salas de clases, entre otras.
- Software o dispositivos tecnológicos para favorecer la participación.
- Accesibilidad web a plataformas y sistemas institucionales.
- Servicios de tutorías, capacitaciones, apoyo en toma de apuntes, entre otros.
- Formación y/o asesoría a equipos docentes.
- Actividades de concientización para la comunidad.
- Planes grupales o individuales de apoyo y ajustes razonables para la trayectoria académica.

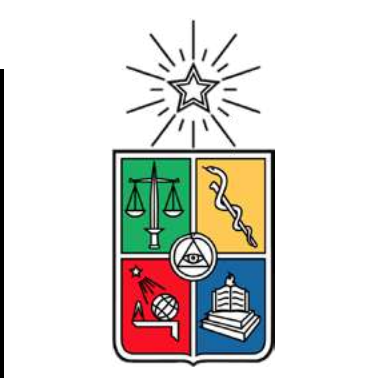

Universidad de Chile

¿La institución cuenta con política oficial de inclusión que considera a estudiantes con discapacidad?

Sí.

¿La institución tiene un Programa/Centro de Apoyo para estudiantes con discapacidad?

Sí, Unidad de Apoyo a la Diversidad Funcional.

aprendizaje.pregrado@u.uchile.cl

<https://uchile.cl/u150713>

¿Qué apoyos ofrece el Área de Atención a la Discapacidad?

- Medidas de accesibilidad en infraestructura, como rampas, ascensores, salva escalas, servicios sanitarios accesibles, rutas accesibles desde la entrada a salas de clases, entre otras.

- Software o dispositivos tecnológicos para favorecer la participación.
- Accesibilidad web a plataformas y sistemas institucionales.
- Servicios de tutorías, capacitaciones, apoyo en toma de apuntes, entre otros.
- Formación y/o asesoría a equipos docentes.
- Actividades de concientización para la comunidad.
- Planes grupales o individuales de apoyo y ajustes razonables para la trayectoria académica.
- Todas estas medidas están disponibles, pero no de forma uniforme ni universal, si no que mas bien viendo el caso a caso.



Universidad de Concepción

Universidad de Concepción

¿La institución cuenta con política oficial de inclusión que considera a estudiantes con discapacidad?

Sí.

¿La institución tiene un Programa/Centro de Apoyo para estudiantes con discapacidad?

Sí, Artiuc.

artiuc@udec.cl

<http://includec.udec.cl/>

¿Qué apoyos ofrece el Área de Atención a la Discapacidad?

- Adecuaciones curriculares para la participación del estudiante en actividades académicas.

- Medidas de accesibilidad en infraestructura, como rampas, ascensores, salva escalas, servicios sanitarios accesibles, rutas accesibles desde la entrada a salas de clases, entre otras.
- Software o dispositivos tecnológicos para favorecer la participación.



UNIVERSIDAD
DE LA SERENA
CHILE

Universidad de La Serena

¿La institución cuenta con política oficial de inclusión que considera a estudiantes con discapacidad?

No.

¿La institución tiene un Programa/Centro de Apoyo para estudiantes con discapacidad?

Sí, Área de Inclusión y Discapacidad.

apoyodiscapacidad@userena.cl

<http://vra.userena.cl/index.php/areas/agddfi>

¿Qué apoyos ofrece el Área de Atención a la Discapacidad?

- Accesibilidad web a plataformas y sistemas institucionales.
- Servicios de tutorías, capacitaciones, apoyo en toma de apuntes, entre otros.
- Formación y/o asesoría a equipos docentes.
- Actividades de concientización para la comunidad.

Universidad de Las Américas

¿La institución cuenta con política oficial de inclusión que considera a estudiantes con discapacidad?

No.

¿La institución tiene un Programa/Centro de Apoyo para estudiantes con discapacidad?

No.

¿Qué apoyos ofrece el Área de Atención a la Discapacidad?

- Medidas de accesibilidad en infraestructura, como rampas, ascensores, salva escalas, servicios sanitarios accesibles, rutas accesibles desde la entrada a salas de clases, entre otras.

- Software o dispositivos tecnológicos para favorecer la participación.
- Accesibilidad web a plataformas y sistemas institucionales.
- Servicios de interpretación en Lengua de Señas.
- Servicios de tutorías, capacitaciones, apoyo en toma de apuntes, entre otros.
- Formación y/o asesoría a equipos docentes.
- Actividades de concientización para la comunidad.
- Planes grupales o individuales de apoyo y ajustes razonables para la trayectoria académica.



Universidad de los Andes

¿La institución cuenta con política oficial de inclusión que considera a estudiantes con discapacidad?

No.

¿La institución tiene un Programa/Centro de Apoyo para estudiantes con discapacidad?

Sí, PIU - Programa de Inclusión Universitaria.

inclusion@uandes.cl

<https://www.uandes.cl/alumnos/apoyo-academico/inclusion>

¿Qué apoyos ofrece el Área de Atención a la Discapacidad?

- Adecuaciones curriculares para la participación del estudiante en actividades académicas.

- Medidas de accesibilidad en infraestructura, como rampas, ascensores, salva escalas, servicios sanitarios accesibles, rutas accesibles desde la entrada a salas de clases, entre otras.
- Servicios de tutorías, capacitaciones, apoyo en toma de apuntes, entre otros.
- Formación y/o asesoría a equipos docentes.
- Actividades de concientización para la comunidad.
- Apoyo para obtención de la credencial de discapacidad.
- Planes grupales o individuales de apoyo y ajustes razonables para la trayectoria académica.



UNIVERSIDAD DE LOS LAGOS

Universidad de los Lagos

¿La institución cuenta con política oficial de inclusión que considera a estudiantes con discapacidad?

No.

¿La institución tiene un Programa/Centro de Apoyo para estudiantes con discapacidad?

Sí, Programa de Inclusión Ulagos.

s.rodriguez@ulagos.cl

¿Qué apoyos ofrece el Área de Atención a la Discapacidad?

- Adecuaciones curriculares para la participación del estudiante en actividades académicas.

- Medidas de accesibilidad en infraestructura, como rampas, ascensores, salva escalas, servicios sanitarios accesibles, rutas accesibles desde la entrada a salas de clases, entre otras.
- Software o dispositivos tecnológicos para favorecer la participación.
- Servicios de interpretación en Lengua de Señas.
- Servicios de tutorías, capacitaciones, apoyo en toma de apuntes, entre otros.
- Formación y/o asesoría a equipos docentes.
- Actividades de concientización para la comunidad.
- Planes grupales o individuales de apoyo y ajustes razonables para la trayectoria académica.



Universidad de Magallanes

¿La institución cuenta con política oficial de inclusión que considera a estudiantes con discapacidad?

Sí.

¿La institución tiene un Programa/Centro de Apoyo para estudiantes con discapacidad?

Sí, Programa de Apoyo a Estudiantes con Discapacidad (PAED)

¿Qué apoyos ofrece el Área de Atención a la Discapacidad?

- Adecuaciones curriculares para la participación del estudiante en actividades académicas.

- Medidas de accesibilidad en infraestructura, como rampas, ascensores, salva escalas, servicios sanitarios accesibles, rutas accesibles desde la entrada a salas de clases, entre otras.
- Software o dispositivos tecnológicos para favorecer la participación.
- Formación y/o asesoría a equipos docentes.
- Actividades de concientización para la comunidad.
- Apoyo para obtención de la credencial de discapacidad.
- Planes grupales o individuales de apoyo y ajustes razonables para la trayectoria académica.



Universidad de O'Higgins

¿La institución cuenta con política oficial de inclusión que considera a estudiantes con discapacidad?

No.

¿La institución tiene un Programa/Centro de Apoyo para estudiantes con discapacidad?

Sí, Unidad de Inclusión Estudiantil/DAE
unidad.inclusion@uoh.cl

¿Qué apoyos ofrece el Área de Atención a la Discapacidad?

- Adecuaciones curriculares para la participación del estudiante en actividades académicas.
- Medidas de accesibilidad en infraestructura, como rampas, ascensores, salva escalas, servicios sanitarios accesibles, rutas accesibles desde la entrada a salas de clases, entre otras.

- Software o dispositivos tecnológicos para favorecer la participación.
- Accesibilidad web a plataformas y sistemas institucionales.
- Servicios de interpretación en Lengua de Señas.
- Servicios de tutorías, capacitaciones, apoyo en toma de apuntes, entre otros.
- Servicio de apoyo para la movilidad y/o asistencia personal.
- Formación y/o asesoría a equipos docentes.
- Actividades de concientización para la comunidad.
- Apoyo para obtención de la credencial de discapacidad.
- Planes grupales o individuales de apoyo y ajustes razonables para la trayectoria académica.
- Realizamos Ivadec para agilizar proceso de obtención RND. Diagnóstico ADOS 2 con la finalidad de despejar dudas de estudiantes evaluados tardíamente.



UNIVERSIDAD DEL BÍO-BÍO

Universidad del Bio-Bío

¿La institución cuenta con política oficial de inclusión que considera a estudiantes con discapacidad?

Sí.

¿La institución tiene un Programa/Centro de Apoyo para estudiantes con discapacidad?

Sí, Programa de inclusión sobre accesibilidad y discapacidad para estudiantes. PIESDI.

piesdi@ubiobio.cl

http://destudiantil.ubiobio.cl/dde_concepcion2/index.php/programa-de-inclusion-especialista-en-discapacidad-piesdi-2/

¿Qué apoyos ofrece el Área de Atención a la Discapacidad?

- Servicios de interpretación en Lengua de Señas.
- Servicios de tutorías, capacitaciones, apoyo en toma de apuntes, entre otros.
- Formación y/o asesoría a equipos docentes.
- Actividades de concientización para la comunidad.
- Apoyo para obtención de la credencial de discapacidad.
- Planes grupales o individuales de apoyo y ajustes razonables para la trayectoria académica.
- En educación superior la ley señala que se deben implementar ajustes razonables, y no adecuaciones curriculares.

Universidad del Desarrollo

¿La institución cuenta con política oficial de inclusión que considera a estudiantes con discapacidad?

Sí.

¿La institución tiene un Programa/Centro de Apoyo para estudiantes con discapacidad?

Sí, Bienestar y Apoyo Estudiantil.

bienestar.apoyoestudiantil@udd.cl

<https://vive.udd.cl/santiago/bienestar-y-apoyo-estudiantil/oficina-de-apoyo/inclusion/>

¿Qué apoyos ofrece el Área de Atención a la Discapacidad?

- Software o dispositivos tecnológicos para favorecer la participación.

- Servicios de tutorías, capacitaciones, apoyo en toma de apuntes, entre otros.
- Servicio de apoyo para la movilidad y/o asistencia personal.
- Formación y/o asesoría a equipos docentes.
- Actividades de concientización para la comunidad.
- Apoyo para obtención de la credencial de discapacidad.
- Planes grupales o individuales de apoyo y ajustes razonables para la trayectoria académica.

Universidad Diego Portales

¿La institución cuenta con política oficial de inclusión que considera a estudiantes con discapacidad?

Sí.

¿La institución tiene un Programa/Centro de Apoyo para estudiantes con discapacidad?

Sí, Programa de Apoyo a la Discapacidad.

apoyodiscapacidad@mail.udp.cl

<https://inclusiva.udp.cl/>

[conoce-que-es-el-programa-de-apoyo-a-la-discapacidad/](#)

¿Qué apoyos ofrece el Área de Atención a la Discapacidad?

- Adecuaciones curriculares para la participación del estudiante en actividades académicas.

- Servicios de interpretación en Lengua de Señas.
- Medidas de accesibilidad en infraestructura, como rampas, ascensores, salva escalas, servicios sanitarios accesibles, rutas accesibles desde la entrada a salas de clases, entre otras.
- Software o dispositivos tecnológicos para favorecer la participación.
- Servicios de tutorías, capacitaciones, apoyo en toma de apuntes, entre otros.
- Formación y/o asesoría a equipos docentes.
- Actividades de concientización para la comunidad.
- Apoyo para obtención de la credencial de discapacidad.
- Planes grupales o individuales de apoyo y ajustes razonables para la trayectoria académica.



UNIVERSIDAD
MAYOR

Universidad Mayor

¿La institución cuenta con política oficial de inclusión que considera a estudiantes con discapacidad?

Sí.

¿La institución tiene un Programa/Centro de Apoyo para estudiantes con discapacidad?

Sí, Programa Integral de Inducción, Nivelación y Acompañamiento Académico para Estudiantes.

decanaturapregrado@umayor.cl

[https://vra.umayor.cl/direcciones/
decanatura-de-pregrado](https://vra.umayor.cl/direcciones/decanatura-de-pregrado)

¿Qué apoyos ofrece el Área de Atención a la Discapacidad?

- Adecuaciones curriculares para la participación del estudiante en actividades académicas.
- Medidas de accesibilidad en infraestructura, como rampas, ascensores, salva escalas, servicios sanitarios accesibles, rutas accesibles desde la entrada a salas de clases, entre otras.
- Software o dispositivos tecnológicos para favorecer la participación.
- Accesibilidad web a plataformas y sistemas institucionales.
- Servicios de tutorías, capacitaciones, apoyo en toma de apuntes, entre otros.
- Formación y/o asesoría a equipos docentes.
- Actividades de concientización para la comunidad.
- Planes grupales o individuales de apoyo y ajustes razonables para la trayectoria académica.



Universidad Metropolitana de Ciencias de la Educación

¿La institución tiene un Programa/Centro de Apoyo para estudiantes con discapacidad?

Sí.

¿La institución cuenta con política oficial de inclusión que considera a estudiantes con discapacidad?

Sí, Central de Recursos Pedagógicos para la Inclusión -
CREPPI

creppi@umce.cl

<https://www.umce.cl/index.php/dpto-diferencial-creppi>

¿Qué apoyos ofrece el Área de Atención a la Discapacidad?

- Servicios de interpretación en Lengua de Señas.
- Medidas de accesibilidad en infraestructura, como rampas, ascensores, salva escalas, servicios sanitarios accesibles, rutas accesibles desde la entrada a salas de clases, entre otras.
- Software o dispositivos tecnológicos para favorecer la participación.
- Accesibilidad web a plataformas y sistemas institucionales.
- Formación y/o asesoría a equipos docentes.
- Actividades de concientización para la comunidad.
- Apoyo para obtención de la credencial de discapacidad.
- Planes grupales o individuales de apoyo y ajustes razonables para la trayectoria académica.



Universidad de Playa Ancha

¿La institución cuenta con política oficial de inclusión que considera a estudiantes con discapacidad?

Sí.

¿La institución tiene un Programa/Centro de Apoyo para estudiantes con discapacidad?

Sí, Unidad de Acompañamiento Estudiantil.

lgodoy@upla.cl

<https://upla.cl/acompanamientoestudiantil/>

¿Qué apoyos ofrece el Área de Atención a la Discapacidad?

- Medidas de accesibilidad en infraestructura, como rampas, ascensores, salva escalas, servicios sanitarios accesibles, rutas accesibles desde la entrada a salas de clases, entre otras.
- Software o dispositivos tecnológicos para favorecer la participación.
- Accesibilidad web a plataformas y sistemas institucionales.
- Servicios de interpretación en Lengua de Señas.
- Servicios de tutorías, capacitaciones, apoyo en toma de apuntes, entre otros.
- Servicio de apoyo para la movilidad y/o asistencia personal.
- Formación y/o asesoría a equipos docentes.
- Actividades de concientización para la comunidad.
- Apoyo para obtención de la credencial de discapacidad.
- Planes grupales o individuales de apoyo y ajustes razonables para la trayectoria académica.



Universidad de Santiago de Chile

¿La institución cuenta con política oficial de inclusión que considera a estudiantes con discapacidad?

Sí.

¿La institución tiene un Programa/Centro de Apoyo para estudiantes con discapacidad?

Sí, Departamento de Inclusión y Derecho a la Diferencia.

area.inclusion@usach.cl

<http://dfii.usach.cl/>

¿Qué apoyos ofrece el Área de Atención a la Discapacidad?

- Adecuaciones curriculares para la participación del estudiante en actividades académicas.

- Medidas de accesibilidad en infraestructura, como rampas, ascensores, salva escalas, servicios sanitarios accesibles, rutas accesibles desde la entrada a salas de clases, entre otras.
- Software o dispositivos tecnológicos para favorecer la participación.
- Servicios de interpretación en Lengua de Señas.
- Servicios de tutorías, capacitaciones, apoyo en toma de apuntes, entre otros.
- Servicio de apoyo para la movilidad y/o asistencia personal.
- Formación y/o asesoría a equipos docentes.
- Actividades de concientización para la comunidad.
- Apoyo para obtención de la credencial de discapacidad.
- Planes grupales o individuales de apoyo y ajustes razonables para la trayectoria académica.



Universidad de Talca

¿La institución cuenta con política oficial de inclusión que considera a estudiantes con discapacidad?

Sí.

¿La institución tiene un Programa/Centro de Apoyo para estudiantes con discapacidad?

Sí, Cima Unidad de Acompañamiento Estudiantil.

cima@utalca.cl

<http://cima.utalca.cl/cima/index.php>

¿Qué apoyos ofrece el Área de Atención a la Discapacidad?

- Medidas de accesibilidad en infraestructura, como rampas, ascensores, salva escalas, servicios sanitarios accesibles, rutas accesibles desde la entrada a salas de clases, entre otras.

- Software o dispositivos tecnológicos para favorecer la participación.
- Servicios de tutorías, capacitaciones, apoyo en toma de apuntes, entre otros.
- Formación y/o asesoría a equipos docentes.
- Actividades de concientización para la comunidad.
- Apoyo para obtención de la credencial de discapacidad.
- Planes grupales o individuales de apoyo y ajustes razonables para la trayectoria académica.



Universidad de Valparaíso

¿La institución cuenta con política oficial de inclusión que considera a estudiantes con discapacidad?

No.

¿La institución tiene un Programa/Centro de Apoyo para estudiantes con discapacidad?

Sí, Programa UV Inclusiva.

uv.inclusiva@uv.cl

¿Qué apoyos ofrece el Área de Atención a la Discapacidad?

- Medidas de accesibilidad en infraestructura, como rampas, ascensores, salva escalas, servicios sanitarios accesibles, rutas accesibles desde la entrada a salas de clases, entre otras.

- Software o dispositivos tecnológicos para favorecer la participación.
- Servicios de tutorías, capacitaciones, apoyo en toma de apuntes, entre otros.
- Formación y/o asesoría a equipos docentes.
- Actividades de concientización para la comunidad.
- Apoyo para obtención de la credencial de discapacidad.
- Prioridad en inscripción de asignaturas.
- Definición de tramo prioritario de inscripción de asignaturas para estudiantes pertenecientes al componente inclusión PAE.



UTEM

UNIVERSIDAD
TECNOLÓGICA
METROPOLITANA

del Estado de Chile

Universidad Tecnológica Metropolitana

¿La institución cuenta con política oficial de inclusión que considera a estudiantes con discapacidad?

No.

¿La institución tiene un Programa/Centro de Apoyo para estudiantes con discapacidad?

Sí, Plan de Acompañamiento Estudiantil (PAE),
Componente de Inclusión.

daniela.harris@utem.cl

[https://vrac.utem.cl/estudiantes/
plan-de-apoyo-estudiantil/](https://vrac.utem.cl/estudiantes/plan-de-apoyo-estudiantil/)

¿Qué apoyos ofrece el Área de Atención a la Discapacidad?

- Medidas de accesibilidad en infraestructura, como rampas, ascensores, salva escalas, servicios sanitarios accesibles, rutas accesibles desde la entrada a salas de clases, entre otras.
- Software o dispositivos tecnológicos para favorecer la participación.
- Servicios de tutorías, capacitaciones, apoyo en toma de apuntes, entre otros.
- Formación y/o asesoría a equipos docentes.
- Actividades de concientización para la comunidad.
- Planes grupales o individuales de apoyo y ajustes razonables para la trayectoria académica.

Resumen Regional

Arica y Parinacota

Centro de Formación Técnica Santo Tomás.

Centro de Formación Técnica INACAP.

Instituto Profesional IACC.

Instituto Profesional INACAP.

Instituto Profesional Santo Tomás.

Tarapacá

Centro de Formación Técnica Estatal de la Región de Tarapacá.

Centro de Formación Técnica Santo Tomás.

Centro de Formación Técnica INACAP.

Instituto Profesional IACC.

Instituto Profesional Santo Tomás.

Instituto Profesional INACAP.

Universidad Arturo Prat.

Antofagasta

Centro de Formación Técnica Estatal de la Región de Antofagasta.

Centro de Formación Técnica CEDUC UCN.

Centro de Formación Técnica INACAP.

Centro de Formación Técnica Santo Tomás.

Instituto Profesional IACC.

Instituto Profesional INACAP.

Instituto Profesional IPG.

Instituto Profesional Santo Tomás.

Universidad de Antofagasta.

Universidad Católica del Norte.

Atacama

Centro de Formación Técnica INACAP.

Centro de Formación Técnica Santo Tomás.

Instituto Profesional IACC.

Instituto Profesional INACAP.

Instituto Profesional IPLACEX.

Instituto Profesional Santo Tomás.

Universidad de Atacama.

Coquimbo

Centro de Formación Técnica CEDUC UCN.

Centro de Formación Técnica INACAP.

Centro de Formación Técnica Juan Bohon.

Centro de Formación Técnica Santo Tomás.

Instituto Profesional IACC.

Instituto Profesional INACAP.

Instituto Profesional Santo Tomás.

Universidad Católica del Norte.

Universidad Central.

Universidad de La Serena.

Metropolitana

Centro de Formación Técnica CENCO.

Centro de Formación Técnica de la Región Metropolitana.

Centro de Formación Técnica ENAC.

Centro de Formación Técnica Escuela de Comercio de Santiago.

Centro de Formación Técnica IDMA.

Centro de Formación Técnica INACAP.
Centro de Formación Técnica Manpower.
Centro de Formación Técnica Santo Tomás.
Instituto Profesional Culinary Adolfo Matthei.
Instituto Profesional Duoc UC.
Instituto Profesional Escuela de Comercio de Santiago.
Instituto Profesional IACC.
Instituto Profesional INACAP.
Instituto Profesional IPG.
Instituto Profesional IPLACEX.
Instituto Profesional Los Leones.
Instituto Profesional Santo Tomás.
IP Escuela de Contadores Auditores de Santiago.
Pontificia Universidad Católica de Chile.
Universidad Alberto Hurtado.
Universidad Andrés Bello.
Universidad Autónoma de Chile.
Universidad Bernardo O'Higgins.
Universidad Católica Silva Henríquez.
Universidad Central.

Universidad de Chile.

Universidad de Las Américas.

Universidad de los Andes.

Universidad de Santiago de Chile.

Universidad de Talca.

Universidad de Valparaíso.

Universidad del Desarrollo.

Universidad Diego Portales.

Universidad Mayor.

Universidad Metropolitana de Ciencias de la Educación.

Universidad Tecnológica Metropolitana.

Valparaíso

Centro de Formación Técnica de la Región de Valparaíso.

Centro de Formación Técnica INACAP.

Centro de Formación Técnica PUCV.

Centro de Formación Técnica Santo Tomás.

Instituto Profesional Culinary.

Instituto Profesional Duoc UC.

Instituto Profesional IACC.

Instituto Profesional INACAP.

Instituto Profesional Santo Tomás.

IP Escuela de Marina Mercante Piloto Pardo.

Universidad Andrés Bello.

Universidad de Las Américas.

Universidad de Playa Ancha.

Universidad de Valparaíso.

O' Higgins

Centro de Formación Técnica INACAP.

Centro de Formación Técnica Santo Tomás.

Instituto Profesional IACC.

Instituto Profesional INACAP.

Instituto Profesional IPG.

Instituto Profesional Santo Tomás.

Universidad de O'Higgins.

Universidad de Talca.

Maule

Centro de Formación Técnica INACAP.

Centro de Formación Técnica San Agustín.

Centro de Formación Técnica Santo Tomás.

Instituto Profesional IACC.

Instituto Profesional INACAP.

Instituto Profesional IPLACEX.

Instituto Profesional Santo Tomás.

Universidad Autónoma de Chile.

Universidad Católica del Maule.

Universidad de Talca.

Ñuble

Centro de Formación Técnica INACAP.

Centro de Formación Técnica Santo Tomás.

Instituto Profesional IACC.

Instituto Profesional INACAP.

Instituto Profesional Santo Tomás.

Instituto Profesional Virginio Gómez.

Universidad Adventista de Chile.

Universidad de Concepción.

Universidad del Bio-Bío.

Biobío

Centro de Formación Técnica CEDUC UCN.

Centro de Formación Técnica INACAP.

Centro de Formación Técnica Lota - Arauco.

Centro de Formación Técnica Santo Tomás.

Instituto Profesional Duoc UC.

Instituto Profesional IACC.

Instituto Profesional INACAP.

Instituto Profesional IPG.

Instituto Profesional Santo Tomás.

Instituto Profesional Virginio Gómez.

Universidad Arturo Prat.

Universidad de Concepción.

Universidad de Las Américas.

Universidad del Bio-Bío.

Los Ríos

Centro de Formación Técnica INACAP.

Centro de Formación Técnica Santo Tomás.

Instituto Profesional INACAP.

Instituto Profesional IPG.

Instituto Profesional Santo Tomás.

Araucanía

Centro de Formación Técnica Estatal de la Región de la Araucanía.

Centro de Formación Técnica INACAP.

Centro de Formación Técnica Santo Tomás.

Centro de Formación Técnica Teodoro Wickel.

Instituto Profesional Duoc UC.

Instituto Profesional IACC.

Instituto Profesional INACAP.

Instituto Profesional Santo Tomás.

Pontificia Universidad Católica de Chile.

Universidad Arturo Prat.

Universidad Autónoma de Chile.

Universidad Católica de Temuco.

Universidad Mayor.

Los Lagos

Centro de Formación Técnica CEDUC UCN.

Centro de Formación Técnica INACAP.

Centro de Formación Técnica Santo Tomás.

Instituto Profesional Agrario Adolfo Matthei.

Instituto Profesional Duoc UC.

Instituto Profesional IACC.

Instituto Profesional INACAP.

Instituto Profesional Santo Tomás.

Universidad de los Lagos.

Aysén

Centro de Formación Técnica INACAP.

Instituto Profesional IACC.

Instituto Profesional INACAP.

Universidad de Aysén.

Magallanes y la Antártica Chilena

Centro de Formación Técnica Estatal de la Región de Magallanes y la Antártica Chilena.

Centro de Formación Técnica INACAP.

Centro de Formación Técnica Santo Tomás.

Instituto Profesional IACC.

Instituto Profesional INACAP.

Instituto Profesional INACAP.

Instituto Profesional Santo Tomás.

Universidad de Magallanes.



Patrocina

